

委托单位：青岛市黄岛区自然资源局

承担单位：北京中岩大地科技股份有限公司

2021 年 6 月

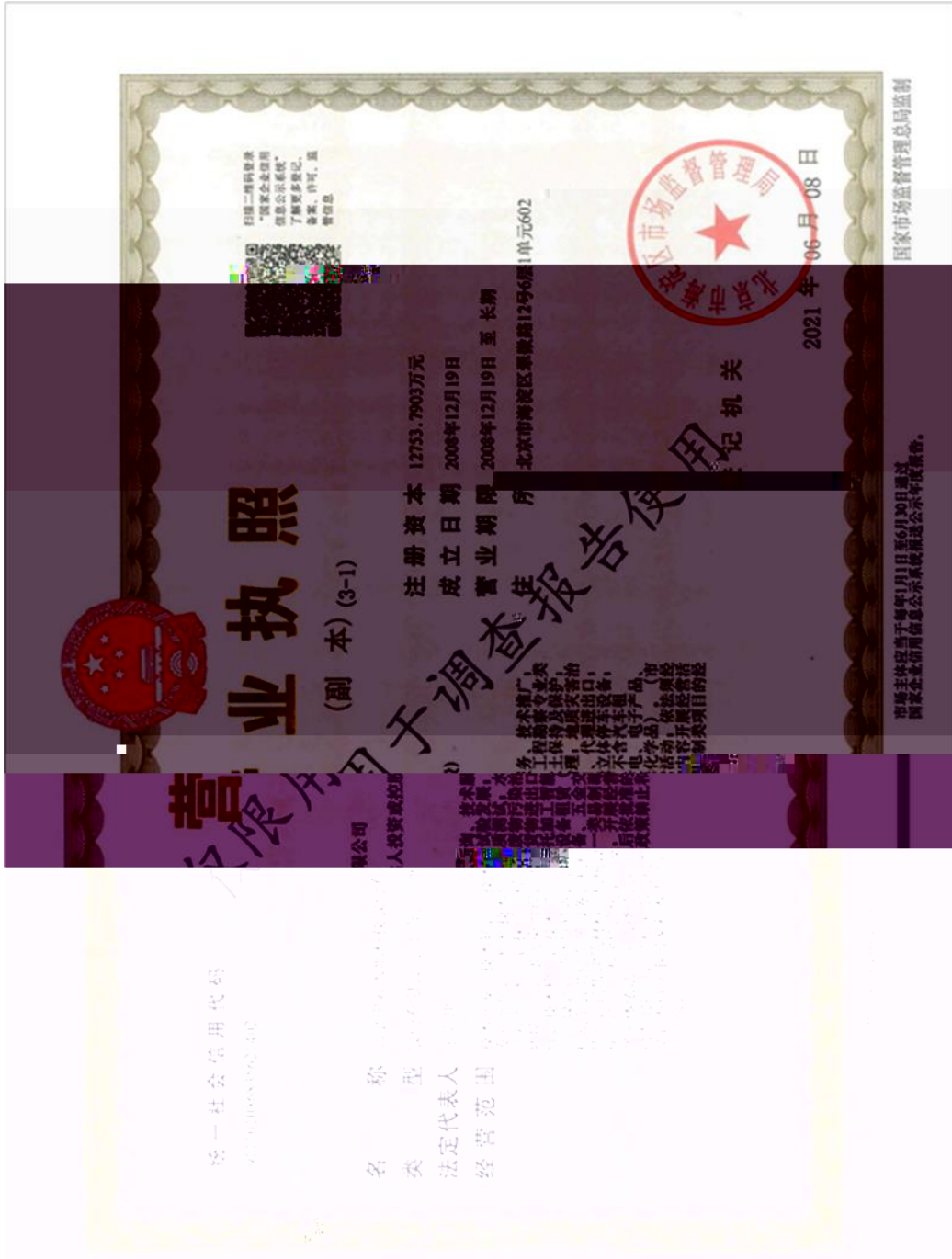

编制单位营业执照

.....

.....

.....

.....

.....

.....

.....

1

1.1

1.2

1.3

	((((
J1	40496032.413	3973007.059	J58	40495988.755	3972905.335
J2	40496176.055	3973011.621	J59	40495988.866	3972906.339
J3	40496176.568	3973010.219	J60	40495988.983	3972907.343
J4	40496177.650	3973007.093	J61	40495989.106	3972908.345
J5	40496178.679	3973003.947	J62	40495989.23	3972909.347
J6	40496179.652	3973000.785	J63	40495989.367	3972910.349
J7	40496180.570	3972997.606	J64	40495989.505	3972911.349
J8	40496181.432	3972994.411	J65	40495989.649	3972912.349
J9	40496182.239	3972991.202	J66	40495989.798	3972913.348
J10	40496182.989	3972987.979	J67	40495989.953	3972914.346
J11	40496183.684	3972984.744	J68	40495990.113	3972915.344
J12	40496184.322	3972981.497	J69	40495990.278	3972916.340
J13	40496184.903	3972978.240	J70	40495990.449	3972917.336
J14	40496185.428	3972974.973	J71	40495990.624	3972918.331
J15	40496185.895	3972971.697	J72	40495990.806	3972919.324
J16	40496186.306	3972968.414	J73	40495990.992	3972920.317
J17	40496186.659	3972965.124	J74	40495991.184	3972921.309
J18	40496186.955	3972961.828	J75	40495991.381	3972922.300
J19	40496187.193	3972958.528	J76	40495991.583	3972923.289
J20	40496188.169	3972942.189	J77	40495991.791	3972924.278
J21	40496192.476	3972870.020	J78	40495992.004	3972925.265
J22	40496195.723	3972819.308	J79	40495992.222	3972926.252
J23	40496164.634	3972818.155	J80	40495992.445	3972927.237
J24	40496132.510	3972817.181	J81	40495992.674	3972928.221
J25	40496114.064	3972816.578	J82	40495992.908	3972929.203
J26	40496081.671	3972815.518	J83	40495993.147	3972930.185
J27	40496033.981	3972814.044	J84	40495993.392	3972931.165
J28	40495990.879	3972812.675	J85	40495993.642	3972932.144
J29	40495987.857	3972876.085	J86	40495993.896	3972933.121
J30	40495987.812	3972877.094	J87	40495994.157	3972934.097
J31	40495987.773	3972878.103	J88	40495994.422	3972935.072
J32	40495987.739	3972879.113	J89	40495994.693	3972936.045
J33	40495987.711	3972880.122	J90	40495995.606	3972939.192

J34	40495987.688	3972881.132	J91	40495996.574	3972942.323
J35	40495987.670	3972882.142	J92	40495997.596	3972945.437
J36	40495987.658	3972883.152	J93	40495998.672	3972948.533
J37	40495987.651	3972884.162	J94	40495999.802	3972951.610
J38	40495987.650	3972885.172	J95	40496000.985	3972954.666
J39	40495987.654	3972886.183	J96	40496002.220	3972957.702
J40	40495987.663	3972887.193	J97	40496003.508	3972960.715
J41	40495987.678	3972888.203	J98	40496004.848	3972963.706
J42	40495987.698	3972889.213	J99	40496006.240	3972966.673
J43	40495987.724	3972890.222	J100	40496007.683	3972969.616
J44	40495987.755	3972891.232	J101	40496009.177	3972972.533
J45	40495987.791	3972892.242	J102	40496010.721	3972975.424
J46	40495987.833	3972893.251	J103	40496012.315	3972978.288
J47	40495987.880	3972894.260	J104	40496013.958	3972981.123
J48	40495987.933	3972895.269	J105	40496015.651	3972983.930
J49	40495987.991	3972896.277	J106	40496017.391	3972986.707
J50	40495988.054	3972897.285	J107	40496019.180	3972989.453
J51	40495988.123	3972898.293	J108	40496021.016	3972992.168
J52	40495988.197	3972899.300	J109	40496022.899	3972994.850
J53	40495988.276	3972900.307	J110	40496024.828	3972997.500
J54	40495988.361	3972901.314	J111	40496026.803	3973000.115
J55	40495988.452	3972902.320	J112	40496028.822	3973002.697
J56	40495988.547	3972903.326	J113	40496030.886	3973005.242
J57	40495988.648	3972904.331			

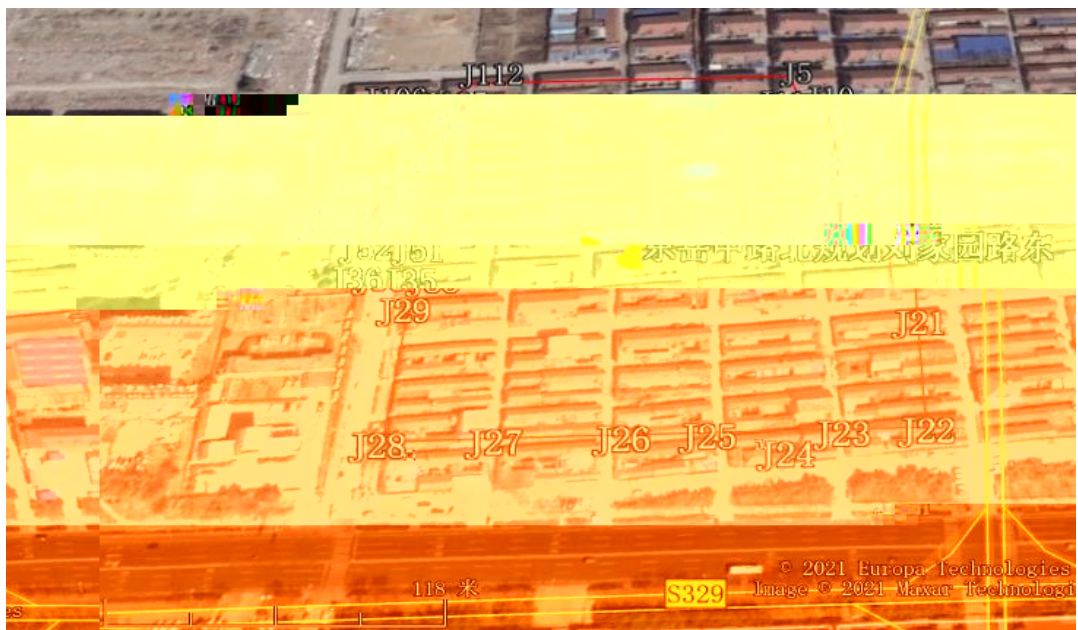

1.4

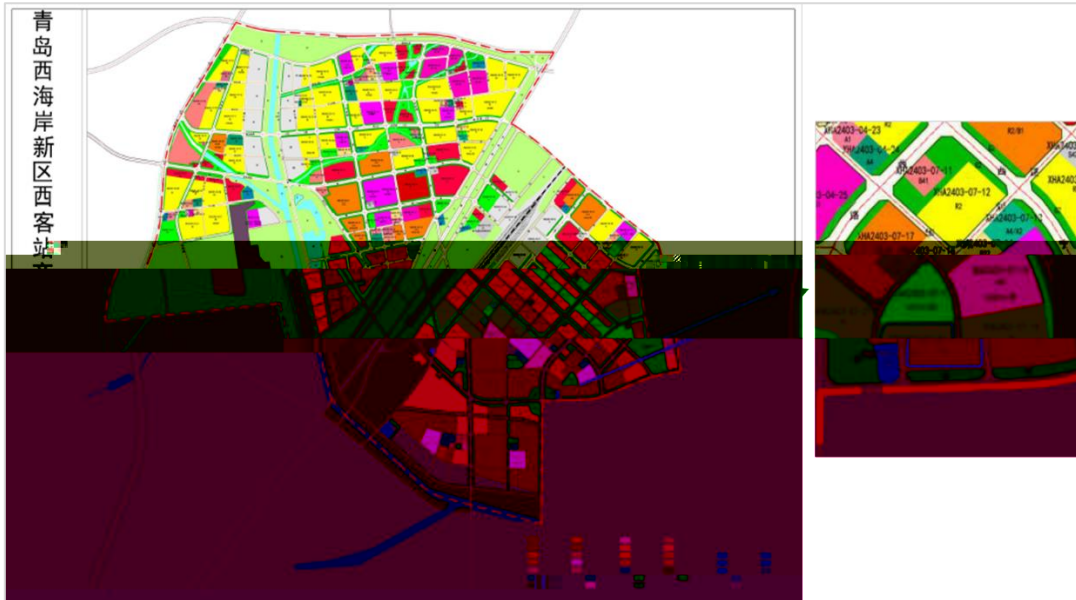

1.5

1.5.1

1.5.4

1.6

1.7

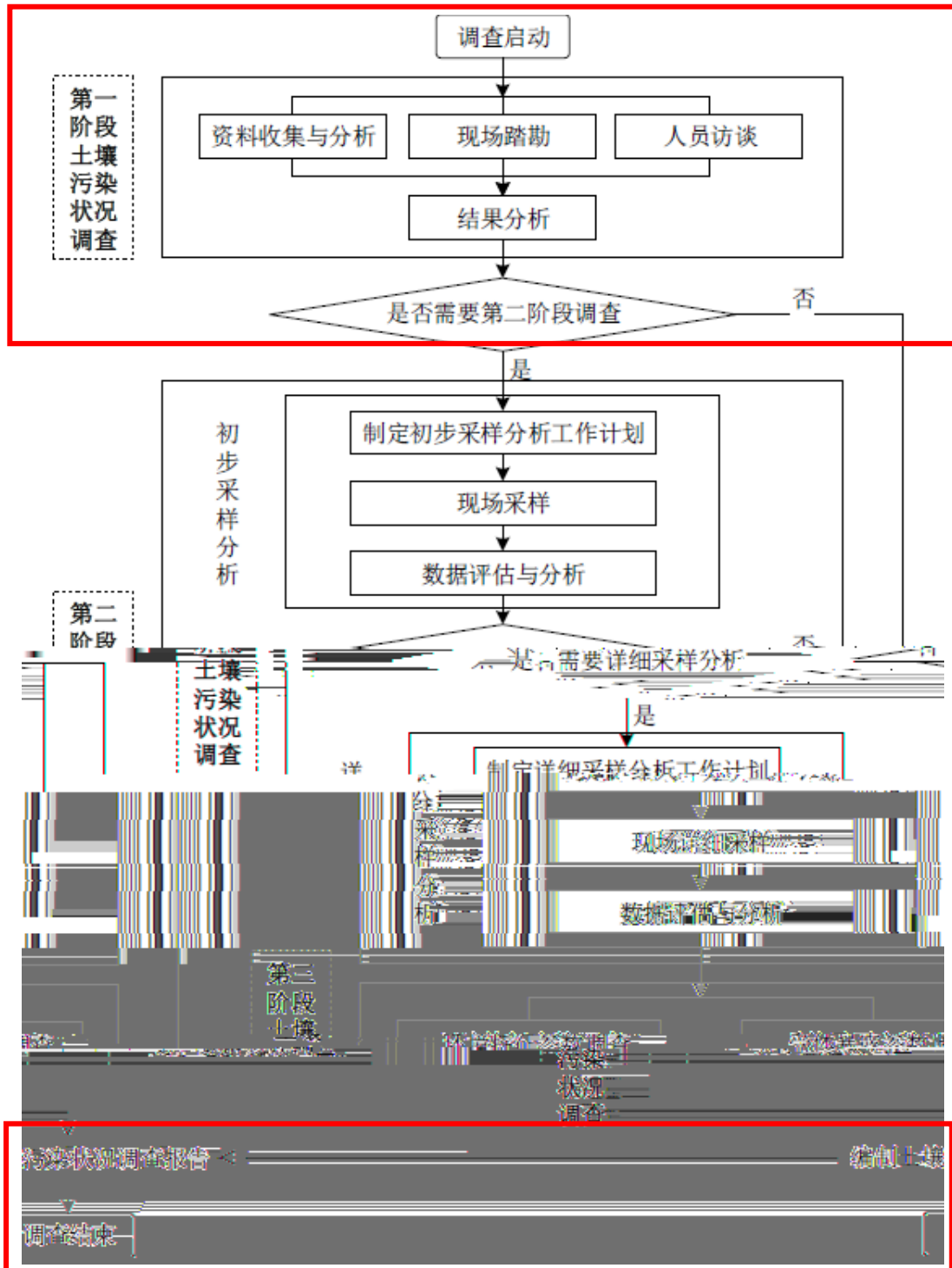

2

2.1

2.2

2.2.1

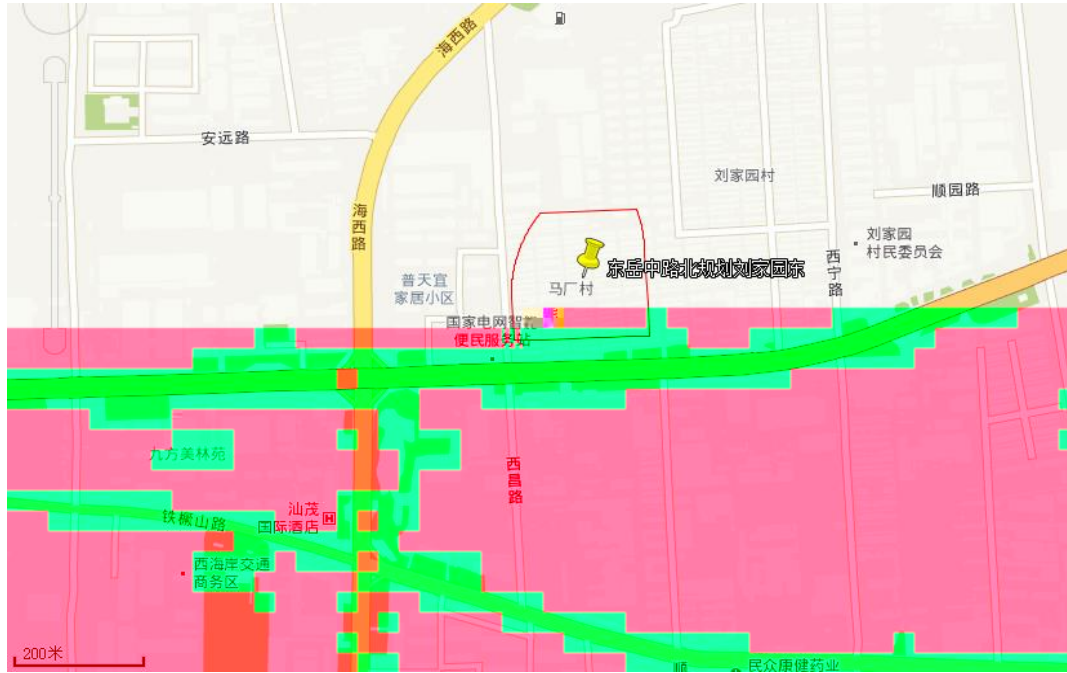

2.2.2

2.2.5

2.2.6



2.3

2.3.1

2.3.2

2.3.3

2.4

2.4.1

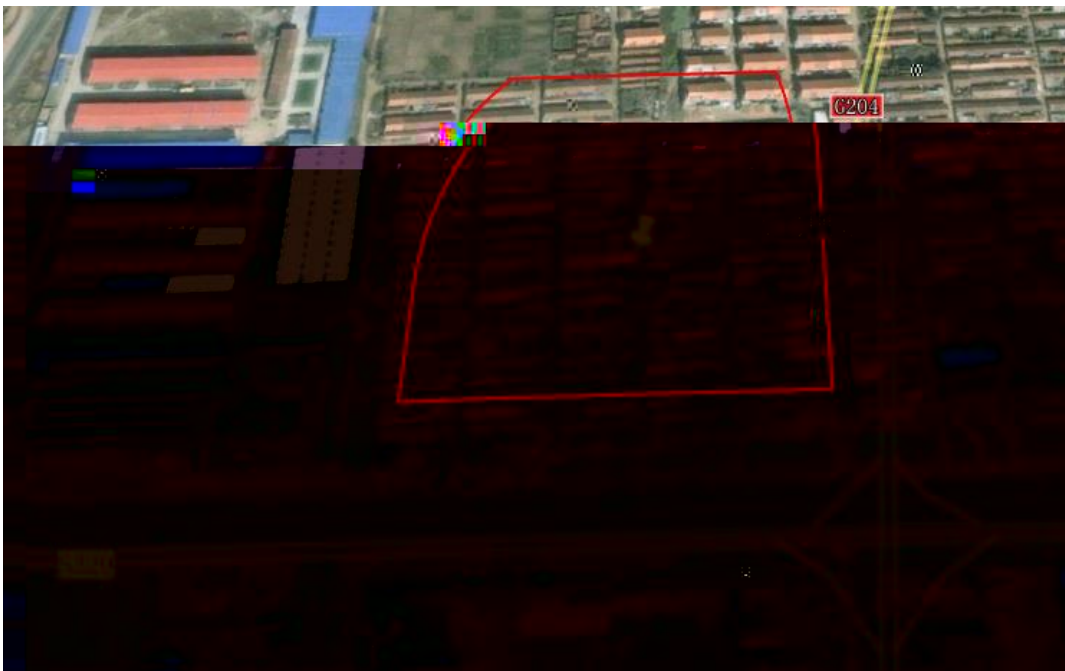

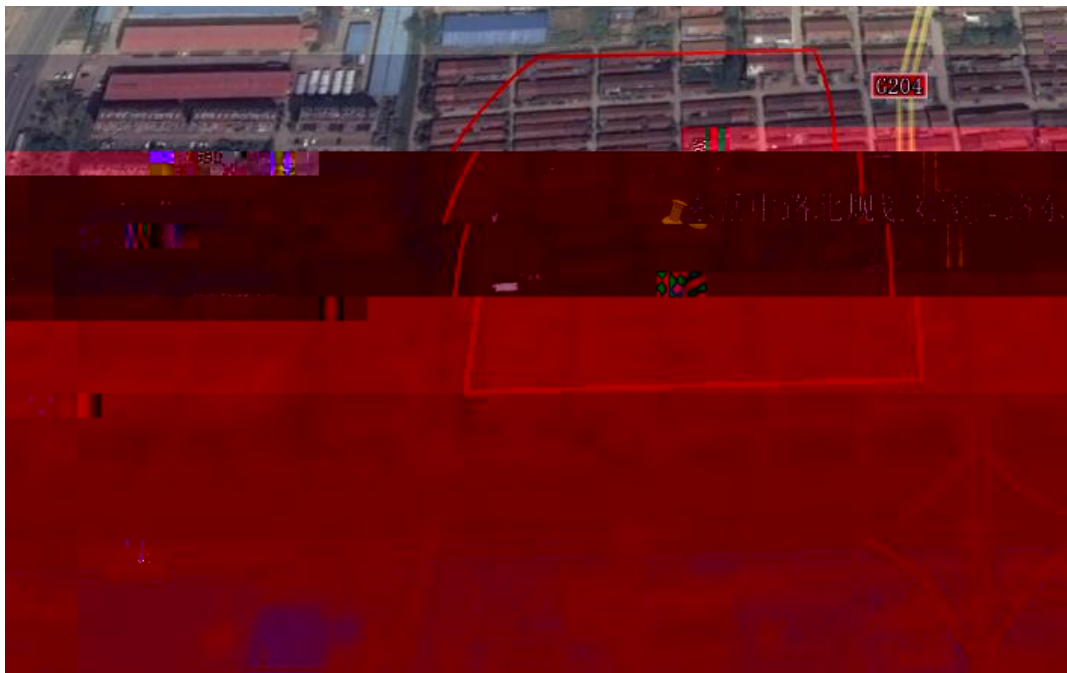

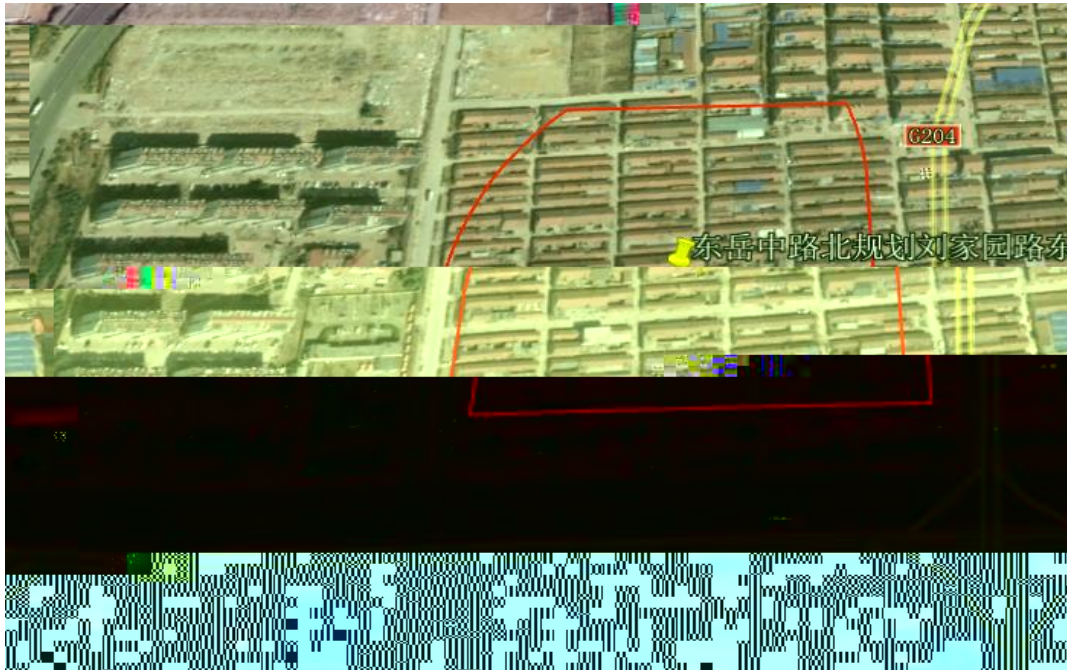
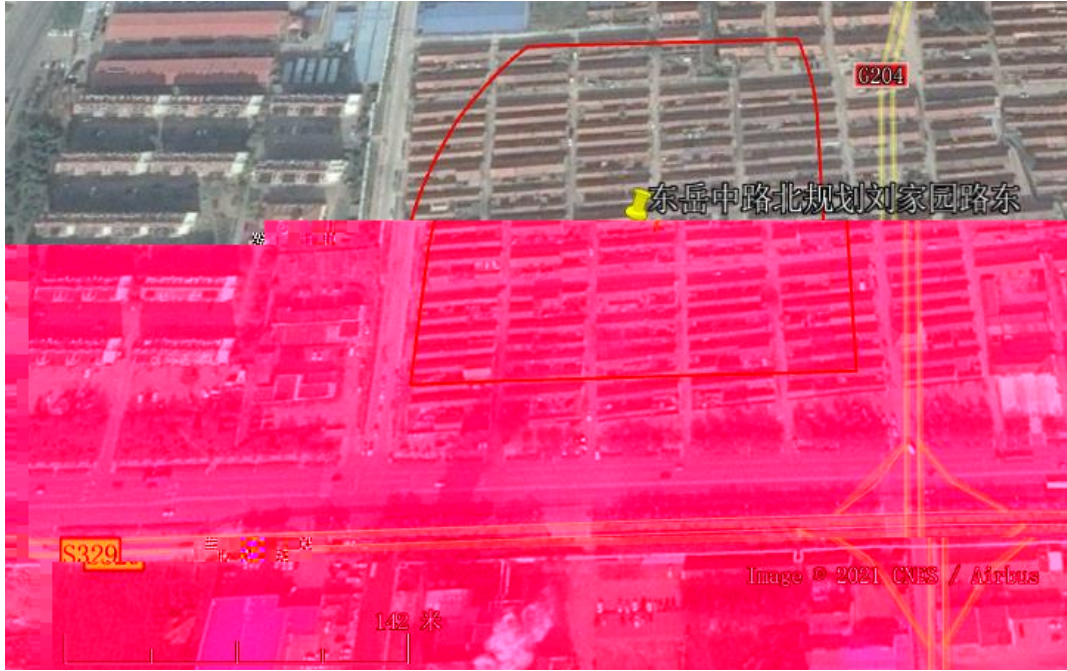



2.4.2



2.5

2.5.1

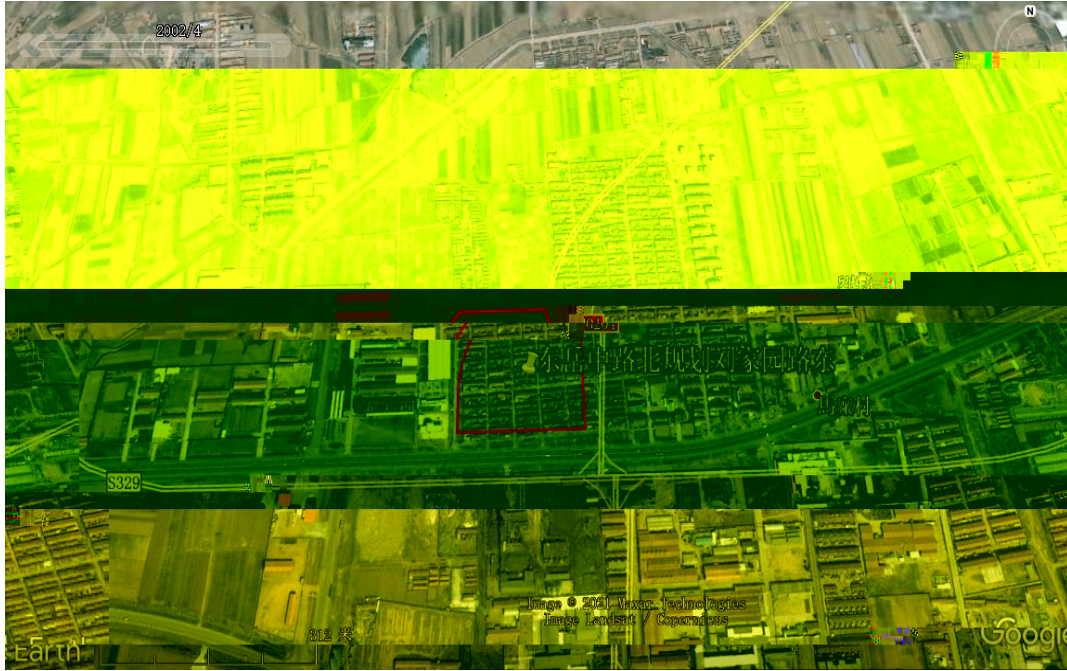



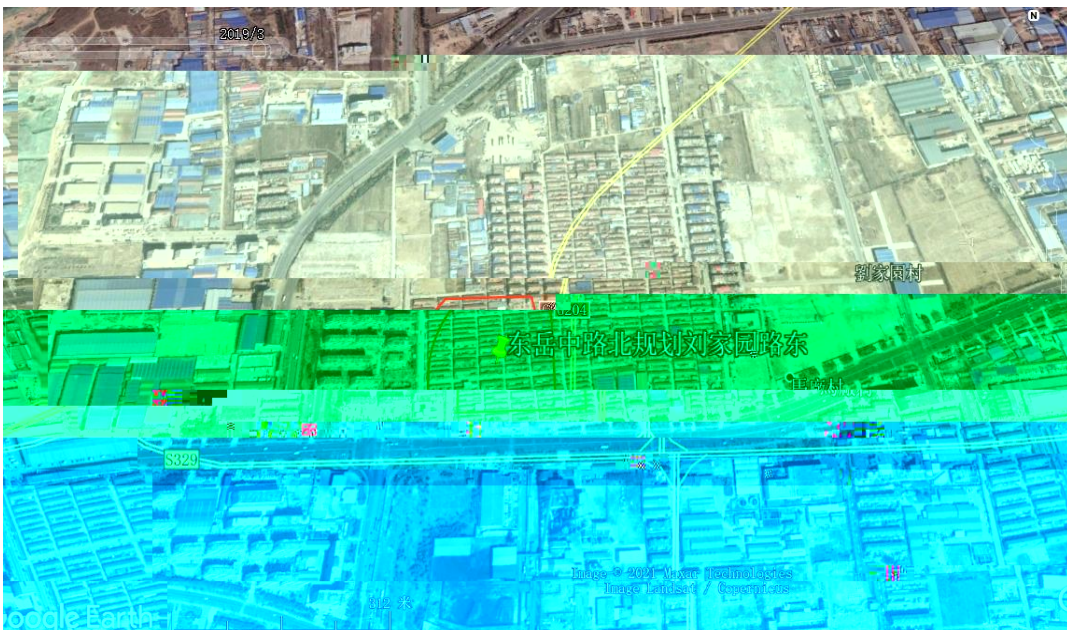

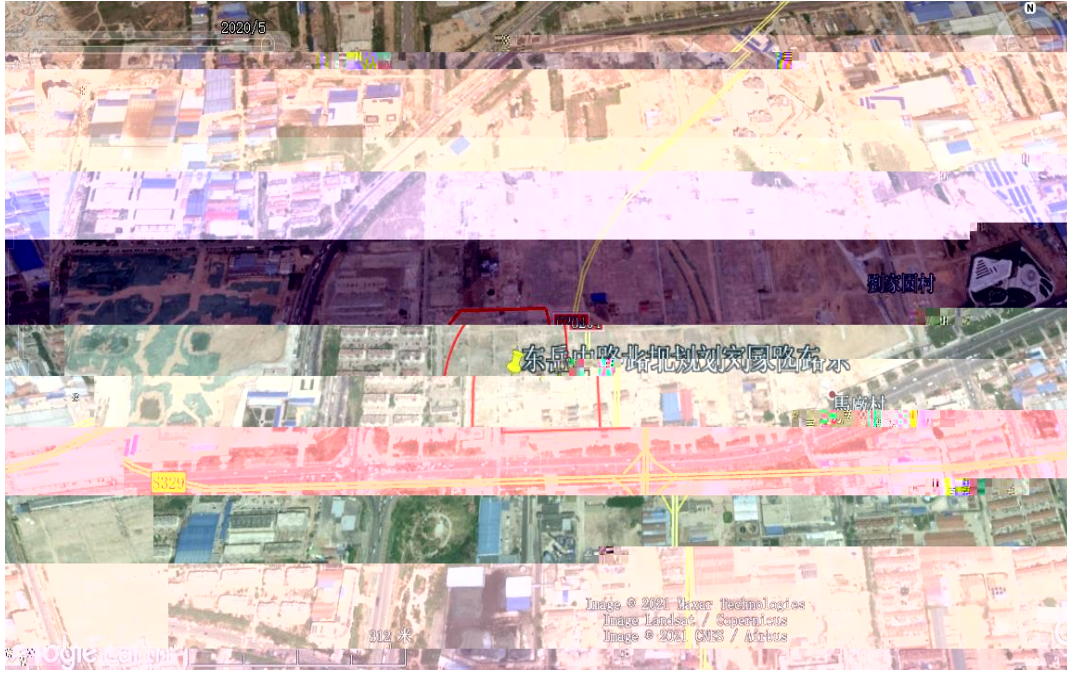

2.5.2



2.6

3.1.2

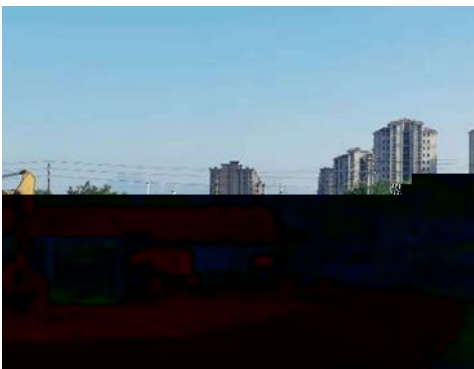
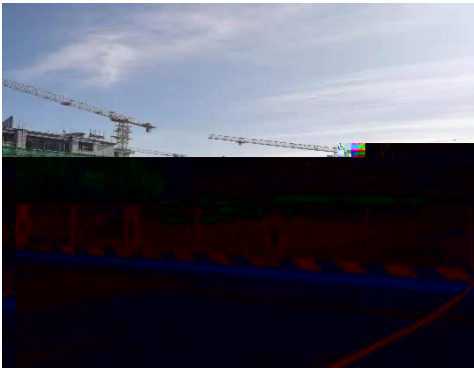

3.1.3

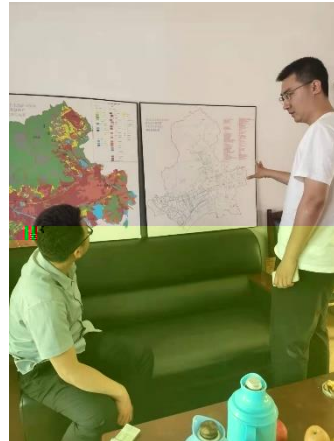
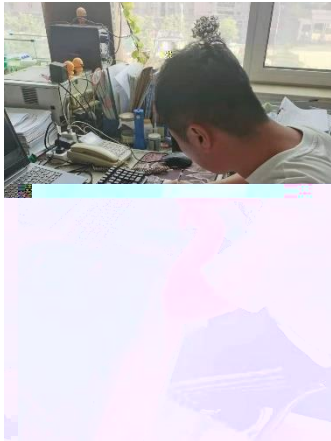

3.1.4

∫₀[∞] f(t) δ(t-a) dt = f(a)

3.2

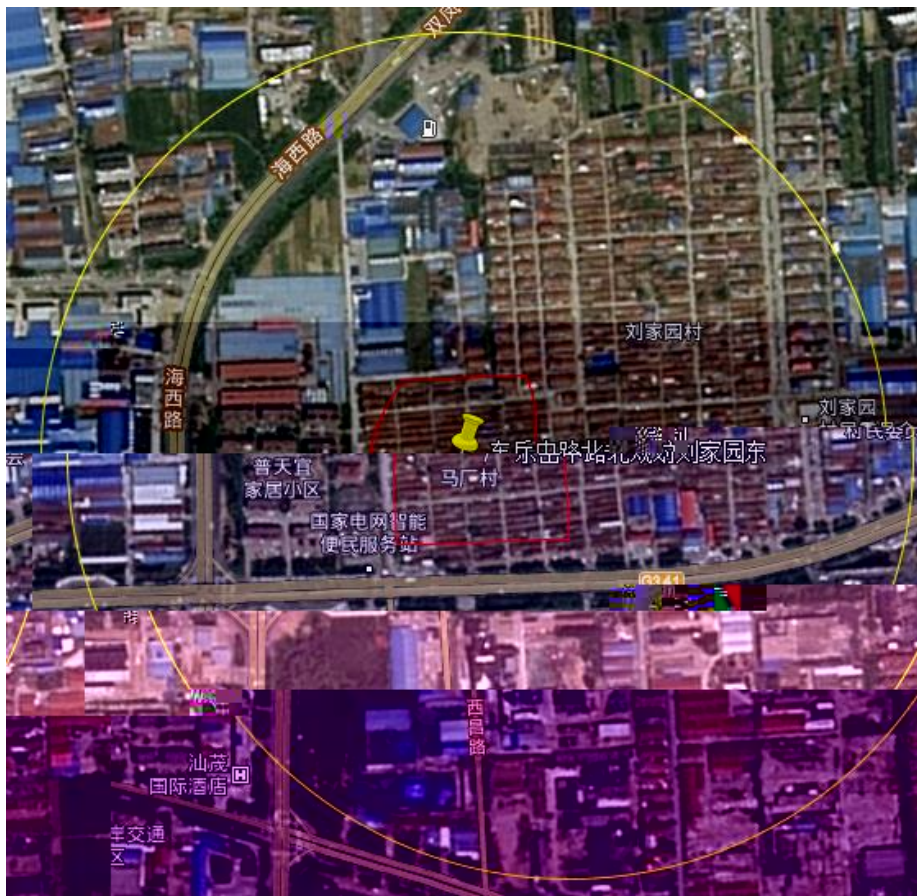

4

4.1

4.1.1

4.1.2

4.2

5

5.1

5.2

1

地块名称	1、
访谈日期	2、
访谈人员	姓名： 单位： 联系电话： 受访：
受访人员	姓名： 单位： 职务： 联系电话： 受访：
访谈问题	1、是否在本地上时起
	2、本地
	3、
	4、是否在本地上起
	5、是否在本地上起
	6、是否在本地上起
	7、是否在本地上起
	8、是否在本地上起
	9、是否在本地上起
	10、本地
	11、本地
	12、
	13、本地
	14、本地

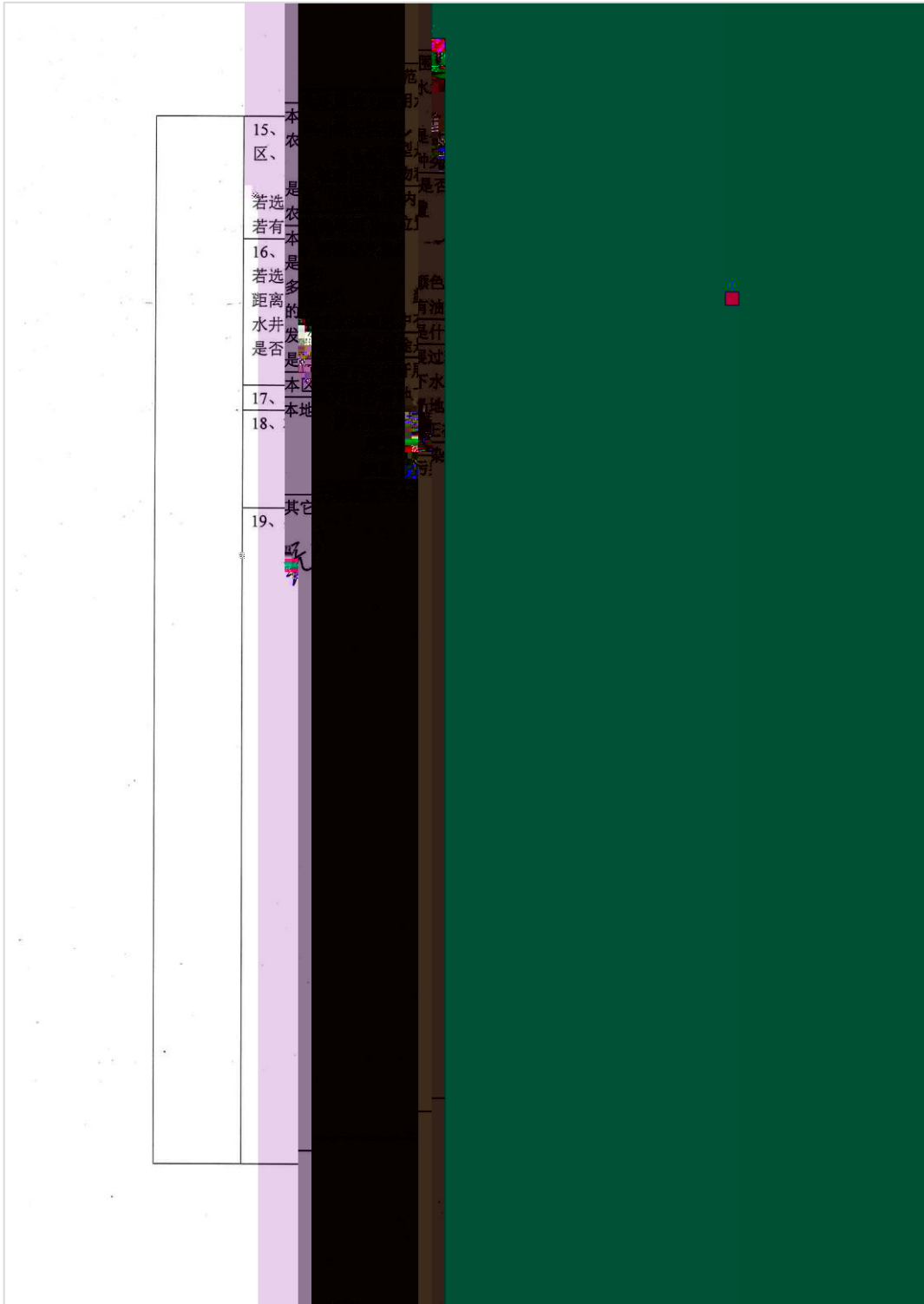

地块名称	创研楼b
访谈日期	2021.6.22
访谈人员	姓名: 于冲 单位: 中岩大地 联系电话: 13716882000 联系电 型: <input type="checkbox"/> 土 象类 <input type="checkbox"/> 环
受访人员	姓名: 王伟 单位: 中岩大地 职务或 职称: 177310 联系电话: 177310 历史上是否 是企业管 理人员 <input checked="" type="checkbox"/>
访谈问题	1、本地 业名称是 否 企 业 年 至 起 止 时 间 是 否 有 任 何 职 工 ？
	2、本地 是否有任 何 非 正 规 的 工 业 活 动 ？
	3、本地 放 场 在 哪 里 ？ 废 弃 物 堆 放 处 是 否 有 任 何 污 染 物 ？
	4、本地 排 放 沟 渠 是 否 有 任 何 污 染 物 ？
	5、本地 不 确 定 是 否 有 任 何 污 染 物 ？
	6、本地 是 否 有 任 何 污 染 物 ？
	7、本地 是 否 有 任 何 污 染 物 ？
	8、本地 是 否 有 任 何 污 染 物 ？
	9、本地 是 否 有 任 何 污 染 物 ？
	10、本地 是 否 有 任 何 污 染 物 ？
	11、本地 是 否 有 任 何 污 染 物 ？
	12、本地 是 否 有 任 何 污 染 物 ？
	13、本地 是 否 有 任 何 污 染 物 ？
	14、本地 是 否 有 任 何 污 染 物 ？

1	区				
5	本地块	周边 1km			
10	若、本地块、农田、集中式饮用水源地	敏感区			
11	若选是，敏感区	用地类			
12	若选是，敏感区	种植农作物			
13	若选是，敏感区	周边 1km			
14	若选是，敏感区	描述水井			
15	水井的用途?				
16	是否发生过水体混浊				
17	是否观察到水体				
18	本区域地下水用途				
19	本地块内是否曾开展过	范围内是否有幼儿园、学校、引用水井、地表水			
20	其它	是	~100m		
21	或地下	是什么?	距离有多远?		
22		物种类是什么?			
23		内是否有水井			
24		位置			
25		颜色或气味	异常等现象?		
26		有油状物质			
27		是什么? 用途	边地表水用途		
28		展过环境调查	查监测工作?		
29		下水环境调查	查监测工作?		
30		场地环境调查	查评估工作?		
31		正在开展	(已经完成)		
32		污染相关问题?			

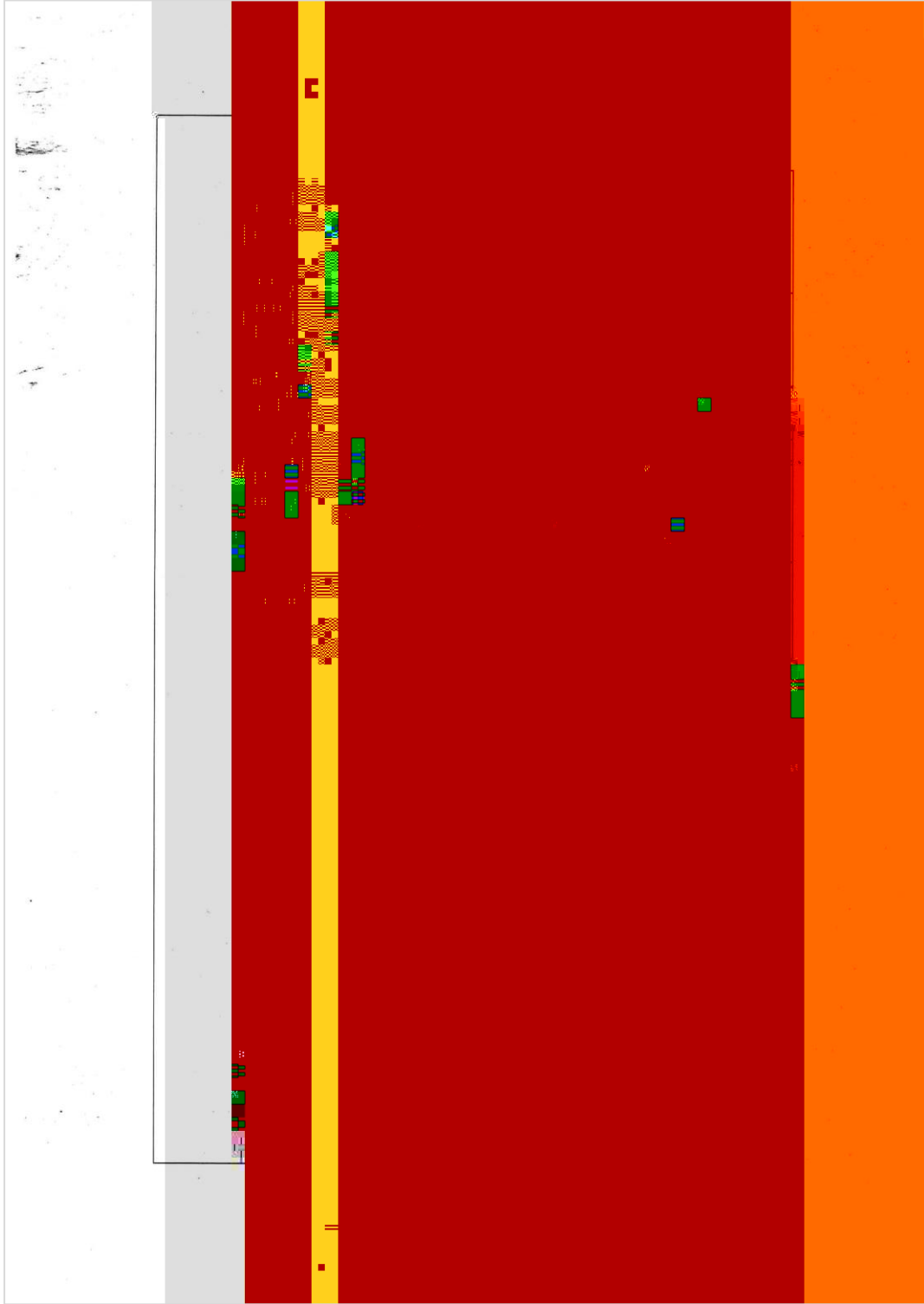

地块名称		人员- <input type="checkbox"/> 企业员工 <input type="checkbox"/> 政府管理人员
访谈日期		块周边工作人员或居民
访谈人员	联	
受访人员	受	？ <input type="checkbox"/> 是 <input checked="" type="checkbox"/> 否 <input type="checkbox"/> 不确定
姓名		
单位		
职		
联		
1、		
若		
起		
2、		
3、		
若		
4、		
5、		
<input type="checkbox"/>		
6、		
访谈问题	7、	
	故	
	环	
	8、	
	9、	
	10	
	11	
	12	
	13	
	14	

青环西新审[2021]70号

青环西新审[2021]70号

青环西新审[2021]70号
青环西新审[2021]70号

青环西新审[2021]70号

青环西新审[2021]70号

青环西新审[2021]70号

青环西新审[2021]70号

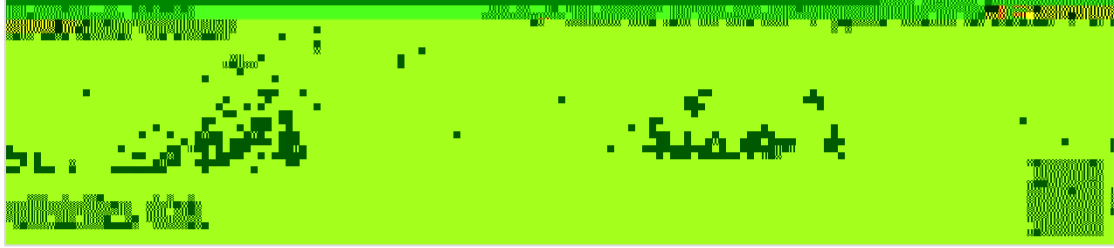

计、同时施工、同时投产使用的**环境保护“三同时”**制度。项目建成后须按规定程序开展竣工环境保护验收，验收合格后，项目方可正式投入运行。

四、项目建设和运行过程中要严格落实环评文件和本批复要求，当项目的性质、规模、地点、生产工艺或者防治污染、防止生态破坏的措施等发生重大变动时，应按照国家法规的要求，重新