

委托单位：青岛市黄岛区自然资源局

承担单位：北京中岩大地科技股份有限公司

2021 年 6 月













.....

.....

.....

.....

**1**

**1.1**

**1.2**

**1.3**

1-1

CGCS2000

		CGCS2000	
		X	Y



## 1.4

### 1.4.1

**1.4.2**

**1.4.3**

#### **1.4.4**

#### **1.5**

## 1.6

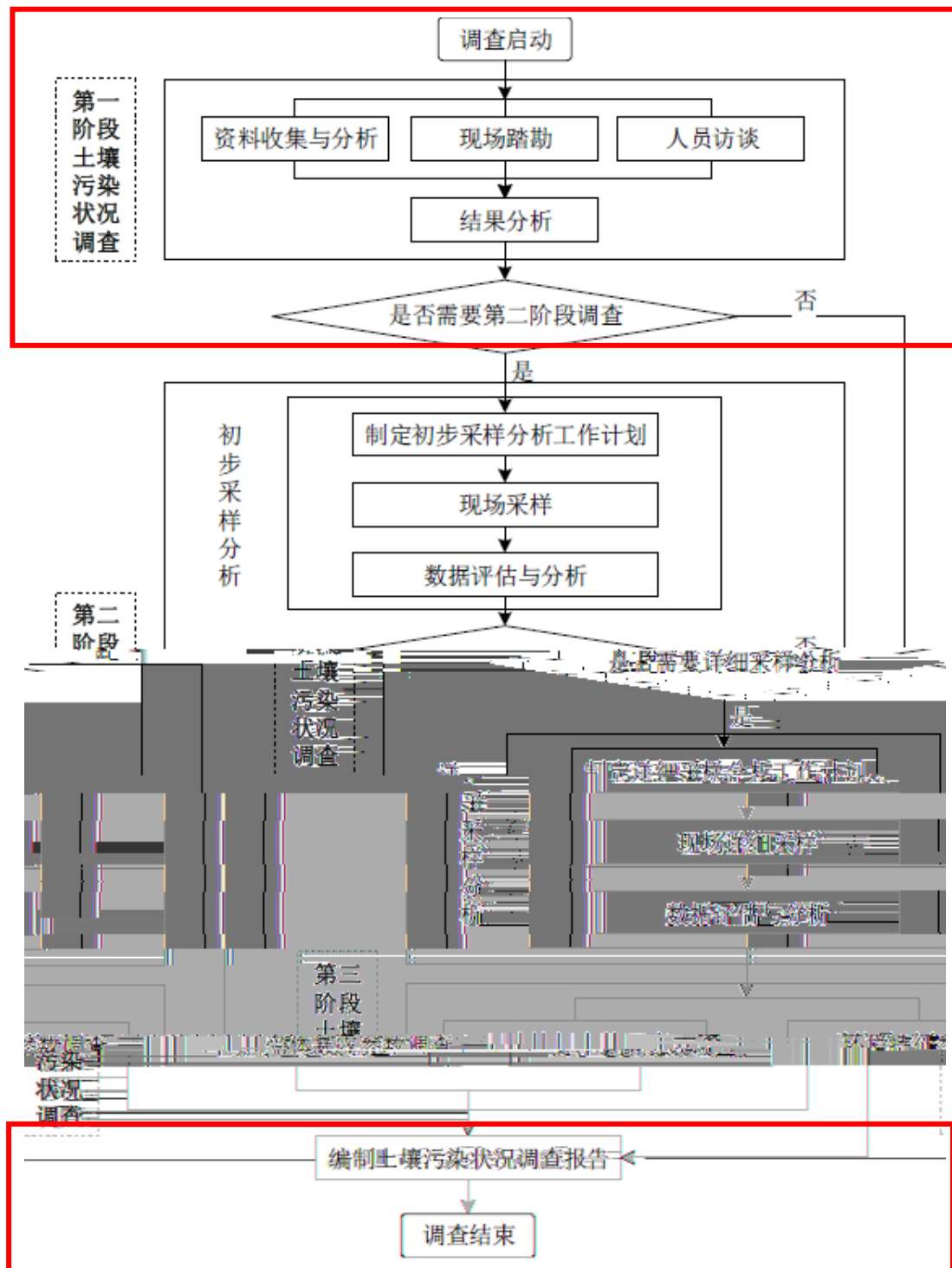

2

2.1

2.1.1



**2.1.2**

**2.1.3**

**2.1.4**



**2.2**







### **2.3.1**



### **2.3.2**

## **2.4**

### **2.4.1**









## 2.4.2

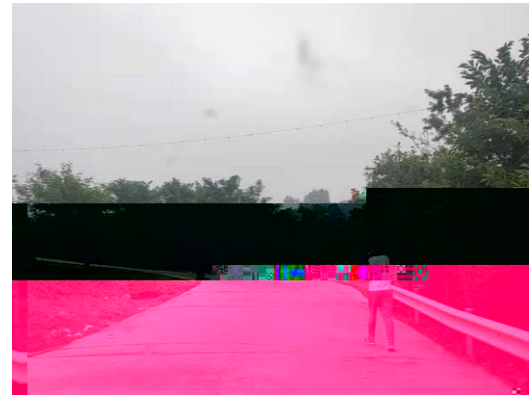

## 2.5

### 2.5.1

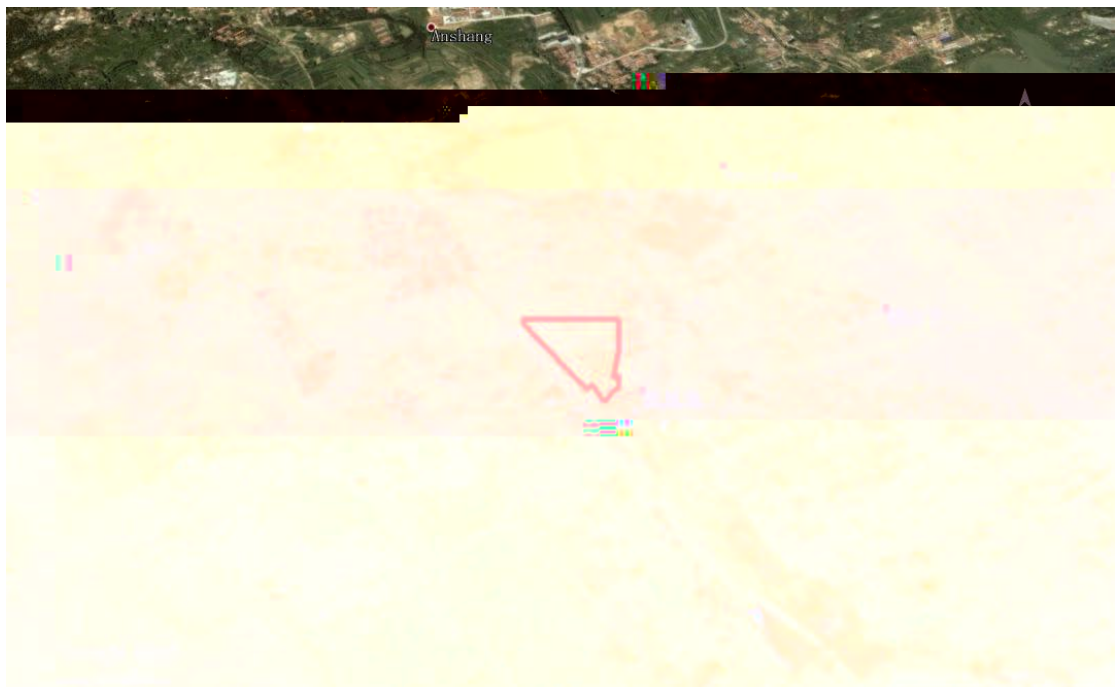
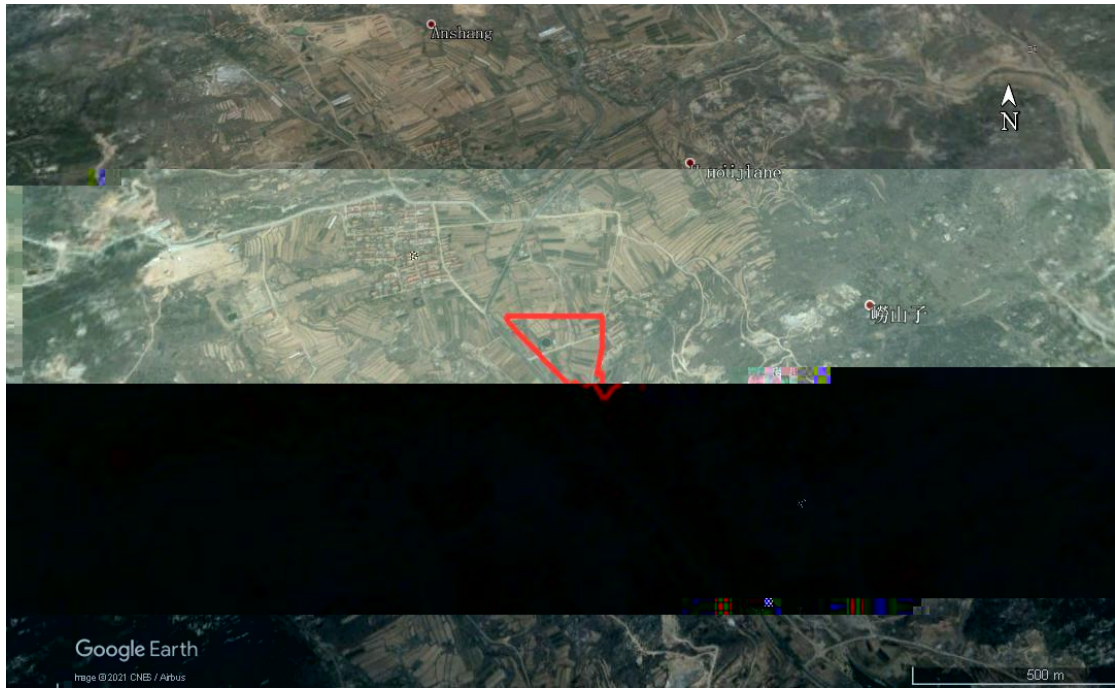





## 2.5.2

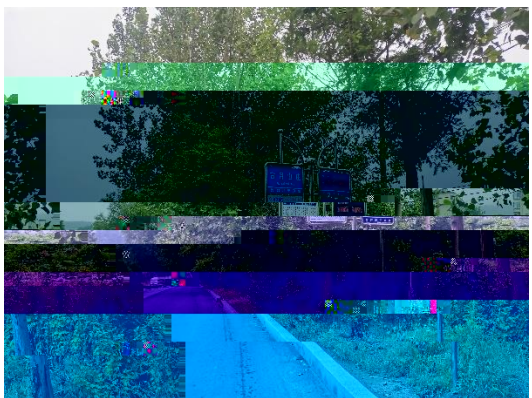

## 2.6



2-1

2.7



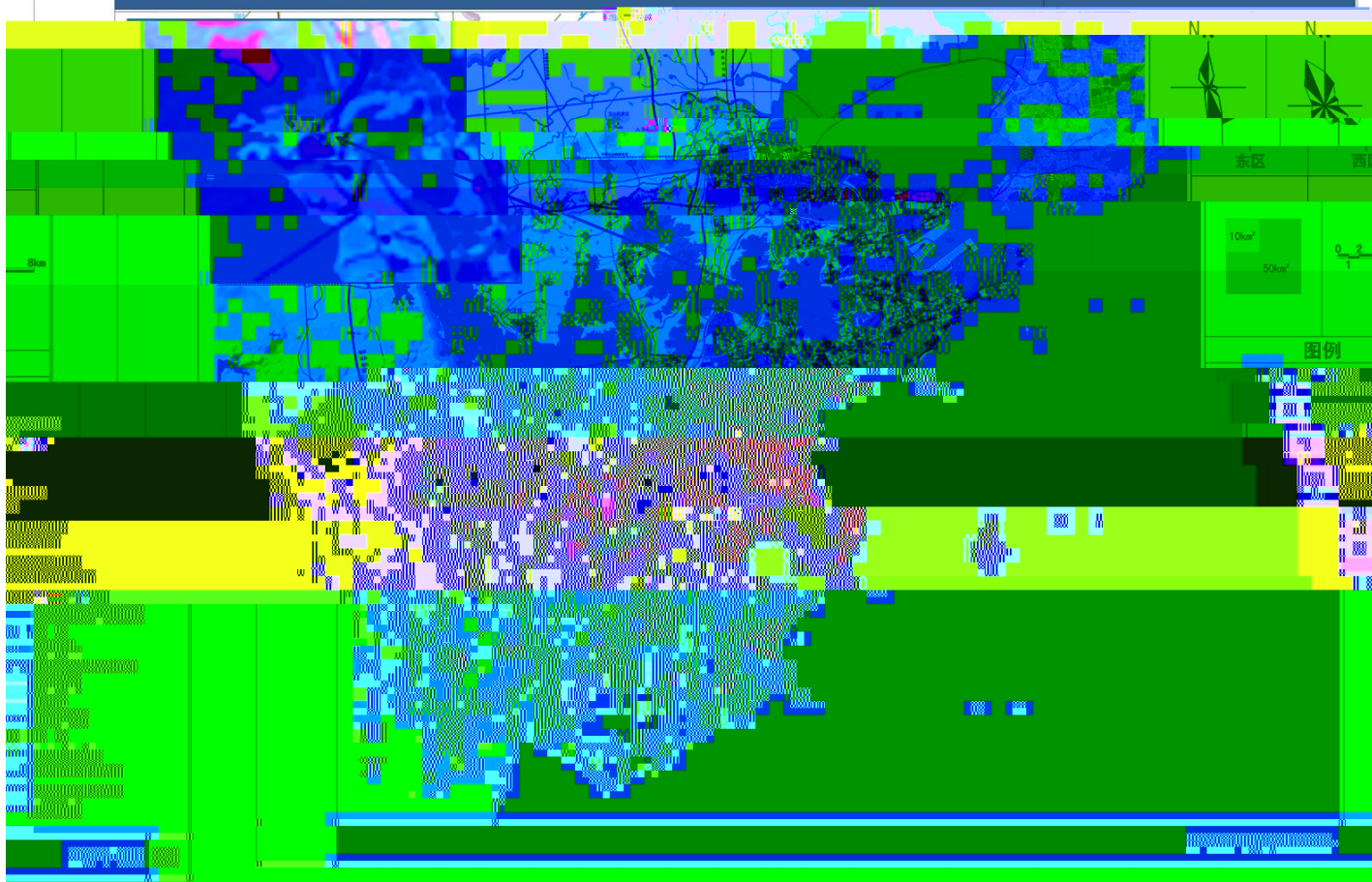



## 3.2

### 3.2.1

3-2

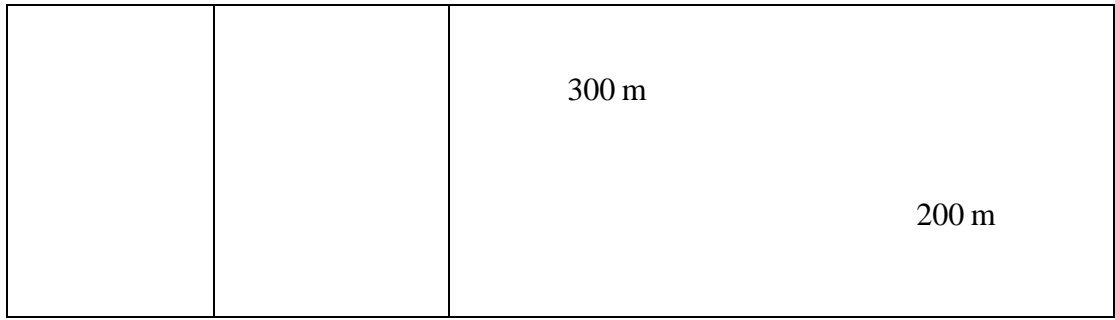

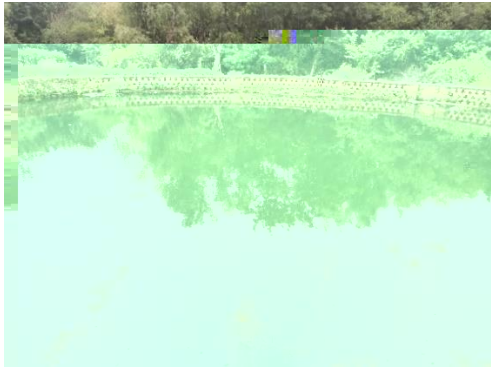
### 3.2.2

### 3.3



**4**

**4.1**

**4.1.1**

**4.1.2**

**4.2**

**4-1**

		Google			

		2020 Google			
			m	300	

**5**

**5.1**

**5.2**

**1**

**2**

**3**

**4**

**5**

**6**

**7**

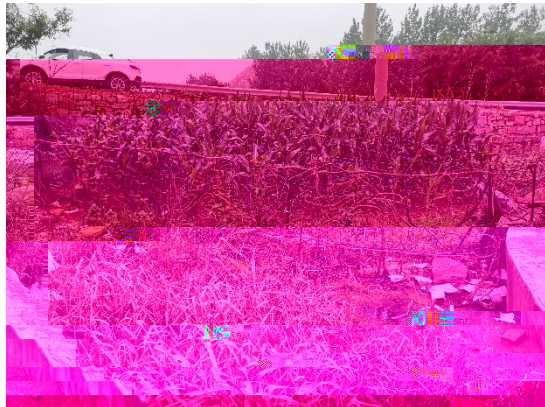

4-4

地块名称	东门街东，位处河库南地块
访谈日期	2021.6.24
访谈人员	姓名: 余港 单位: 裕大地 联系电话: 13162167112
受访人员	受访对象类型: <input type="checkbox"/> 土地使用者 <input type="checkbox"/> 企业管理人员 <input type="checkbox"/> 企业员工 <input type="checkbox"/> 政府管理人员 <input type="checkbox"/> 环保部门管理人员 <input type="checkbox"/> 地块周边工作人员或居民 姓名: 李若 单位: 文汇国际中心 职务或职称: 联系电话: 13589398128

	<p>1、本地块历史上是否有其它工业企业存在? <input type="checkbox"/> 是 <input checked="" type="checkbox"/> 否 <input type="checkbox"/> 不确定 若选是, 企业名称是什么? 起止时间是 一年至 一年</p> <p>2、本地块目前职工人数是多少? (仅针对在产企业提问)</p> <p>3、本地块是否有任何正规或非正规的工业固体废物堆放场? <input type="checkbox"/> 正规 <input type="checkbox"/> 非正规 <input checked="" type="checkbox"/> 是 <input type="checkbox"/> 不确定 若选是, 堆放场在哪里? 堆放什么废弃物?</p> <p>4、本地块内是否有工业废水排放沟渠或渗坑? <input type="checkbox"/> 是 <input checked="" type="checkbox"/> 否 <input type="checkbox"/> 不确定 若选是, 排放沟渠的材料是什么? 是否有无硬化或防渗的情况?</p> <p>5、本地块内是否有产品、原辅材料、油品的地下储罐或地下输送管道? <input type="checkbox"/> 是 <input checked="" type="checkbox"/> 否 <input type="checkbox"/> 不确定 若选是, 是否发生过泄露? <input type="checkbox"/> 是 (发生过 次) <input checked="" type="checkbox"/> 否 <input type="checkbox"/> 不确定</p>
访谈问题	<p>6、本地块是否有工业废水的地下输送管道或储存池? <input type="checkbox"/> 是 <input checked="" type="checkbox"/> 否 <input type="checkbox"/> 不确定 若选是, 是否发生过泄露? <input type="checkbox"/> 是 (发生过 次) <input checked="" type="checkbox"/> 否 <input type="checkbox"/> 不确定</p> <p>7、本地块内是否曾发生过化学品泄漏事故? 或是曾发生过其它环境污染事故? <input type="checkbox"/> 是 (发生过 次) <input checked="" type="checkbox"/> 否 <input type="checkbox"/> 不确定 本地块周边临近地块是否曾发生过化学品泄漏事故? 或是曾发生过其它环境污染事故? <input type="checkbox"/> 是 (发生过 次) <input checked="" type="checkbox"/> 否 <input type="checkbox"/> 不确定</p> <p>8、是否有废气排放? <input type="checkbox"/> 是 <input checked="" type="checkbox"/> 否 <input type="checkbox"/> 不确定 是否有废气在线监测装置? <input type="checkbox"/> 是 <input checked="" type="checkbox"/> 否 <input type="checkbox"/> 不确定 是否有废气治理设施? <input type="checkbox"/> 是 <input checked="" type="checkbox"/> 否 <input type="checkbox"/> 不确定</p> <p>9、是否有工业废水产生? <input type="checkbox"/> 是 <input checked="" type="checkbox"/> 否 <input type="checkbox"/> 不确定 是否有废水在线监测装置? <input type="checkbox"/> 是 <input checked="" type="checkbox"/> 否 <input type="checkbox"/> 不确定 是否有废水治理设施? <input type="checkbox"/> 是 <input checked="" type="checkbox"/> 否 <input type="checkbox"/> 不确定</p> <p>10、本地块是否曾闻到过由土壤散发的异常气味? <input type="checkbox"/> 是 <input checked="" type="checkbox"/> 否 <input type="checkbox"/> 不确定</p> <p>11、本地块内工业固体废物是否曾自行利用处置? <input type="checkbox"/> 是 <input checked="" type="checkbox"/> 否 <input type="checkbox"/> 不确定</p> <p>12、本地块内是否有遗留的危险废物堆存? (仅针对关闭企业询问) <input type="checkbox"/> 是 <input checked="" type="checkbox"/> 否 <input type="checkbox"/> 不确定</p> <p>13、本地块内是否有遗留的... <input type="checkbox"/> 是 <input checked="" type="checkbox"/> 否 <input type="checkbox"/> 不确定</p>

15、本地块周边 1km 范围内是否有幼儿园、学校、居民区、医院、自然保护区、农田、集中式饮用水水源地、引用水井、地表水体等敏感用地？	
若选是，敏感用地类型是什么？距离有多远？ 若有农田，种植农作物种类是什么？	<input checked="" type="checkbox"/> 是 <input type="checkbox"/> 否 <input type="checkbox"/> 不确定 300m
16、本地块周边 1km 范围内是否有水井？ 若选是，请描述水井位置 距离多远？ 水井的用途？ 是否发生过水体混浊、颜色或气味异常等现象？ 是否观察到水体中有油状物质？	<input type="checkbox"/> 是 <input type="checkbox"/> 否 <input type="checkbox"/> 不确定 <input type="checkbox"/> 是 <input type="checkbox"/> 否 <input type="checkbox"/> 不确定
17、本区域地下水用途是什么？周边地表水用途是什么？	农业灌溉 生活用水

地块名称	东门街东，侯家河小库南地块
访谈日期	2021.6.24
访谈人员	姓名: 余海 单位: 中岩大地 联系电话: 13162167712
受访人员	受访对象类型: <input checked="" type="checkbox"/> 土地使用者 <input type="checkbox"/> 企业管理人员 <input type="checkbox"/> 企业员工 <input type="checkbox"/> 政府管理人员 <input type="checkbox"/> 环保部门管理人员 <input type="checkbox"/> 地块周边工作人员或居民 姓名: 吴总 单位: 博大房地产 联系电话: 17758362815

1、本地块内是否有其它工业企业在生产?  是  否  不确定

若是, 企业名称是什么?

何时开始? 于 年 月 日

2、本地块内是否有政府或政府的土地用作废物堆放场?

能规划  靠正规  无  不确定

若是, 堆放场在哪里?

堆放什么废弃物?

4、本地块内是否有其它企业建设有危险废物暂存库?  是  否  不确定

若是, 建设库的目的是什么?

是否遵守当地法规的情况?

5、本地块内是否有其它企业材料、物品等随意丢弃或埋入地下?

是  否  不确定

若是, 是否发生危险废物?  是  发生过一次  否  不确定

6、本地块内是否有其它企业的地下管线破损或堵塞?

是  否  不确定

若是, 是否发生过道路?  是 (发生过 次)  否  不确定

访谈问题

7、本地块内是否曾发生过化学品泄漏事故? 或是是否曾发生过其它环境污染事故?  是 (发生过 次)  否  不确定

本地块周边临近地块是否曾发生过化学品泄漏事故? 或是是否曾发生过其它环境污染事故?

是 (发生过 次)  否  不确定

8、是否有废气排放?  是  否  不确定

是否有废气在线监测装置?  是  否  不确定

是否有废气治理设施?  是  否  不确定

9、是否有工业废水产生?  是  否  不确定

是否有废水在线监测装置?  是  否  不确定

是否有废水治理设施?  是  否  不确定

10、本地块内是否曾闻到过由土壤散发的异常气味?  是  否  不确定

11、本地块内危险废物是否曾自行利用处置?  是  否  不确定

12、本地块内是否有遗留的危险废物堆存? (仅针对关闭企业询问)

是  否  不确定

13、本地块内土壤是否曾受到过污染?  是  否  不确定

14、本地块内地下水是否曾受到过污染?  是  否  不确定

	<p>15、本地块周边 1km 范围内是否有幼儿园、学校、居民区、医院、自然保护区、农田、集中式饮用水水源地、引用水井、地表水体等敏感用地？  <input type="checkbox"/>是 <input checked="" type="checkbox"/>否 <input type="checkbox"/>不确定</p> <p>若选是，敏感用地类型是什么？距离有多远？          若有农田，种植农作物种类是什么？</p> <p>16、本地块周边 1km 内是否有水井？          若选是，请描述水井位置。</p>
--	--

居民区 200m  
 集中式饮用水源地 300m



地块名称	东门街东、侯家河水库南地块
访谈日期	2021.6.14
访谈人员	姓名: 余佳 单位: 中创大地 联系电话: 13162167712
受访对象类型	<input type="checkbox"/> 土地使用者 <input type="checkbox"/> 企业管理人 <input type="checkbox"/> 企业员工 <input type="checkbox"/> 政府管理人员 <input type="checkbox"/> 环保部门管理人员 <input checked="" type="checkbox"/> 地块周边工作人员或居民

姓名: 余佳 单位: 中创大地 职务或职称: 联系电话: 13162167712	受访人员	姓名: 余佳 单位: 中创大地 职务或职称: 联系电话: 13162167712
1、本地块历史上是否有其它工业企业存在? <input checked="" type="checkbox"/> 是 <input type="checkbox"/> 否 <input type="checkbox"/> 不确定 是什么? 至 年		1、本地块历史上是否有其它工业企业存在? <input checked="" type="checkbox"/> 是 <input type="checkbox"/> 否 <input type="checkbox"/> 不确定 若选是, 企业名称 起止时间是 年
人数是多少? (仅针对在产企业提问)		2、本地块目前职
何正规或非正规的工业固体废物堆放场? <input type="checkbox"/> 正规 <input type="checkbox"/> 非正规 <input checked="" type="checkbox"/> 无 <input type="checkbox"/> 不确定 哪里? 物?		3、本地块是否有 若选是, 堆放场在 堆放什么废弃
工业废水排放沟渠或渗坑? <input type="checkbox"/> 是 <input checked="" type="checkbox"/> 否 <input type="checkbox"/> 不确定 沟渠的材料是什么? 有无硬化或防渗的情况?		4、本地块内是否 若选是, 排放 是否
产品、原辅材料、油品的地下储罐或地下输送管道? 是否发生过泄露? <input type="checkbox"/> 是 (发生过 次) <input checked="" type="checkbox"/> 否 <input type="checkbox"/> 不确定		5、本地块内是否 <input type="checkbox"/> 是 <input checked="" type="checkbox"/> 否 <input type="checkbox"/> 不确定 若选是, 是否
工业废水的地下输送管道或储存池? <input type="checkbox"/> 是 (发生过 次) <input checked="" type="checkbox"/> 否 <input type="checkbox"/> 不确定 是否发生过泄露? <input type="checkbox"/> 是 (发生过 次) <input checked="" type="checkbox"/> 否 <input type="checkbox"/> 不确定		6、本地块是否有 若选是, 是否
是否曾发生过化学品泄漏事故? 或是否曾发生过其它环境污染事 件(发生过 次) <input checked="" type="checkbox"/> 否 <input type="checkbox"/> 不确定	访谈问题	7、本地块内 故? <input type="checkbox"/> 是 (本地块周边 环境污染事故 <input type="checkbox"/> 是 (发生
临近地块是否曾发生过化学品泄漏事故? 或是否曾发生过其它 事件(发生过 次) <input checked="" type="checkbox"/> 否 <input type="checkbox"/> 不确定		8、是否有废 是否有废 是否有废
废气排放? <input type="checkbox"/> 是 <input checked="" type="checkbox"/> 否 <input type="checkbox"/> 不确定		9、是否有工 是否有工
废气在线监测装置? <input checked="" type="checkbox"/> 是 <input type="checkbox"/> 否 <input type="checkbox"/> 不确定		是否有废水治理设施?
废气治理设施? <input type="checkbox"/> 是 <input checked="" type="checkbox"/> 否 <input type="checkbox"/> 不确定		10、本地块内是否曾闻到过由土
工业废水产生? <input type="checkbox"/> 是 <input checked="" type="checkbox"/> 否 <input type="checkbox"/> 不确定		11、本地块内危险废物是否曾自
是否安装测粘罩? <input type="checkbox"/> 是 <input checked="" type="checkbox"/> 否 <input type="checkbox"/> 不确定		12、本地块内是否有遗留的危险
是否散发的异常气味? <input type="checkbox"/> 是 <input checked="" type="checkbox"/> 否 <input type="checkbox"/> 不确定		13、本地块内土壤是否曾受到过
是否利用处置? <input type="checkbox"/> 是 <input checked="" type="checkbox"/> 否 <input type="checkbox"/> 不确定		14、本地块内地下水是否曾受到
是否堆存? (仅针对关闭企业询问) <input type="checkbox"/> 是 <input checked="" type="checkbox"/> 否 <input type="checkbox"/> 不确定		
是否污染? <input type="checkbox"/> 是 <input checked="" type="checkbox"/> 否 <input type="checkbox"/> 不确定		
是否污染? <input type="checkbox"/> 是 <input checked="" type="checkbox"/> 否 <input type="checkbox"/> 不确定		

	<p>15、本地块周边 1km 范围内是否有幼儿园、学校、居民区、医院、自然保护区、农田、集中式饮用水水源地、引用水井、地表水体等敏感用地？  <input type="checkbox"/>是 <input type="checkbox"/>否 <input type="checkbox"/>不确定          若选是，敏感用地类型是什么？距离有多远？          若有农田，种植农作物种类是什么？</p>
	<p>16、本地块周边 1km 内是否有水井？  <input type="checkbox"/>是 <input checked="" type="checkbox"/>否 <input type="checkbox"/>不确定          若选是，请描述水井位置          距离多远？          水井的用途？          是否发生过水体混浊、颜色或气味异常等现象？ <input type="checkbox"/>是 <input checked="" type="checkbox"/>否 <input type="checkbox"/>不确定          是否观察到水体中有油状物质？ <input type="checkbox"/>是 <input checked="" type="checkbox"/>否 <input type="checkbox"/>不确定</p>
	<p>17、本区域地下水用途是什么？周边地表水用途是什么？</p>
	<p>18、本地块内是否曾开展过环境调查监测工作？  <input type="checkbox"/>是 <input checked="" type="checkbox"/>否 <input type="checkbox"/>不确定          曾开展过地下水环境调查监测工作？ <input type="checkbox"/>是 <input checked="" type="checkbox"/>否 <input type="checkbox"/>不确定</p>

地块名称	东门街东、侯家河、小年南地块
访谈日期	2021.6.24
访谈人员	姓名: 余湛 单位: 北京格大地科技股份有限公司 联系电话: 13162167112
	受访对象类型: <input type="checkbox"/> 土地使用者 <input type="checkbox"/> 企业管理人员 <input type="checkbox"/> 企业员工 <input type="checkbox"/> 政府管理人员 <input type="checkbox"/> 环保部门管理人员 <input type="checkbox"/> 地块周边工作人员或居民



15、本地块周边敏感范围内是否有幼儿园、学校、居民区、医院、自然保护区、农田、集中式饮用水水源地、引用水井、地表水体等敏感用地？

是 否

若选是，敏感用地类型是什么？距离有多远？  
若有农田，种植农作物

水体，300m