"

"



1

.....

.....

.....

.....

.....

.....

.....

.....

.....

.....

.....

.....

.....

.....

.....

.....

.....

.....

.....

.....

2

.....

.....

.....

.....

.....

.....

.....

.....

.....

.....

.....

.....

.....

.....

.....

.....

.....

.....

.....

.....

.....

.....

.....

.....

.....

.....

.....

.....

.....

3

.....

.....

.....

.....

.....

.....

.....

4

.....

.....

.....

.....

.....

5

.....

.....

.....

1

1.1

1.2

1.3

		CGCS2000	
		X	Y
	J1	3972089.513	40494936.455
	J2	3972089.513	40495072.744
	J3	3972005.512	40495072.744
	J4	3972005.957	40495068.825
	J5	3972020.596	40494941.480
	J6	3972021.174	40494936.455



1.6

1.7

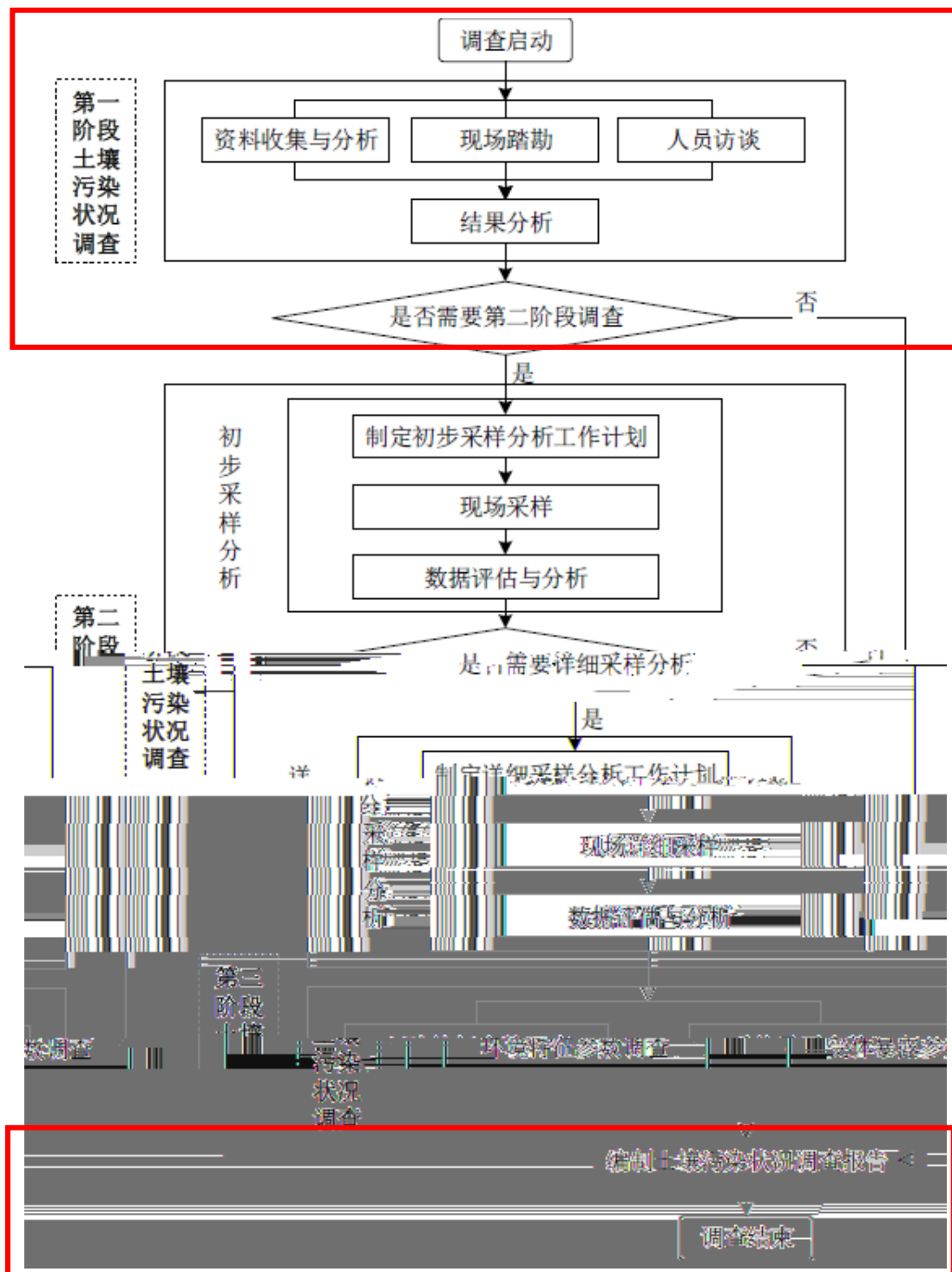

2

2.1

2.2

2.2.1

-
-
-
-



2.2.2

2.2.3

2.2.6



"

"

" "

2.3

2.3.1

" — — "

2.3.2

Q_4^{ml}

5

45 0.30 3.80m

20.40 29.67m 0.30 3.80m

-1 Q_4^{ml}

5

22 1.20 9.00m

21.55 29.76m 1.20 9.00m

$\frac{3}{5}$

70%

,

66 21.20m

-1

72%

7 7.20m

$\frac{3}{5}$

90% RQD

50

10.60m

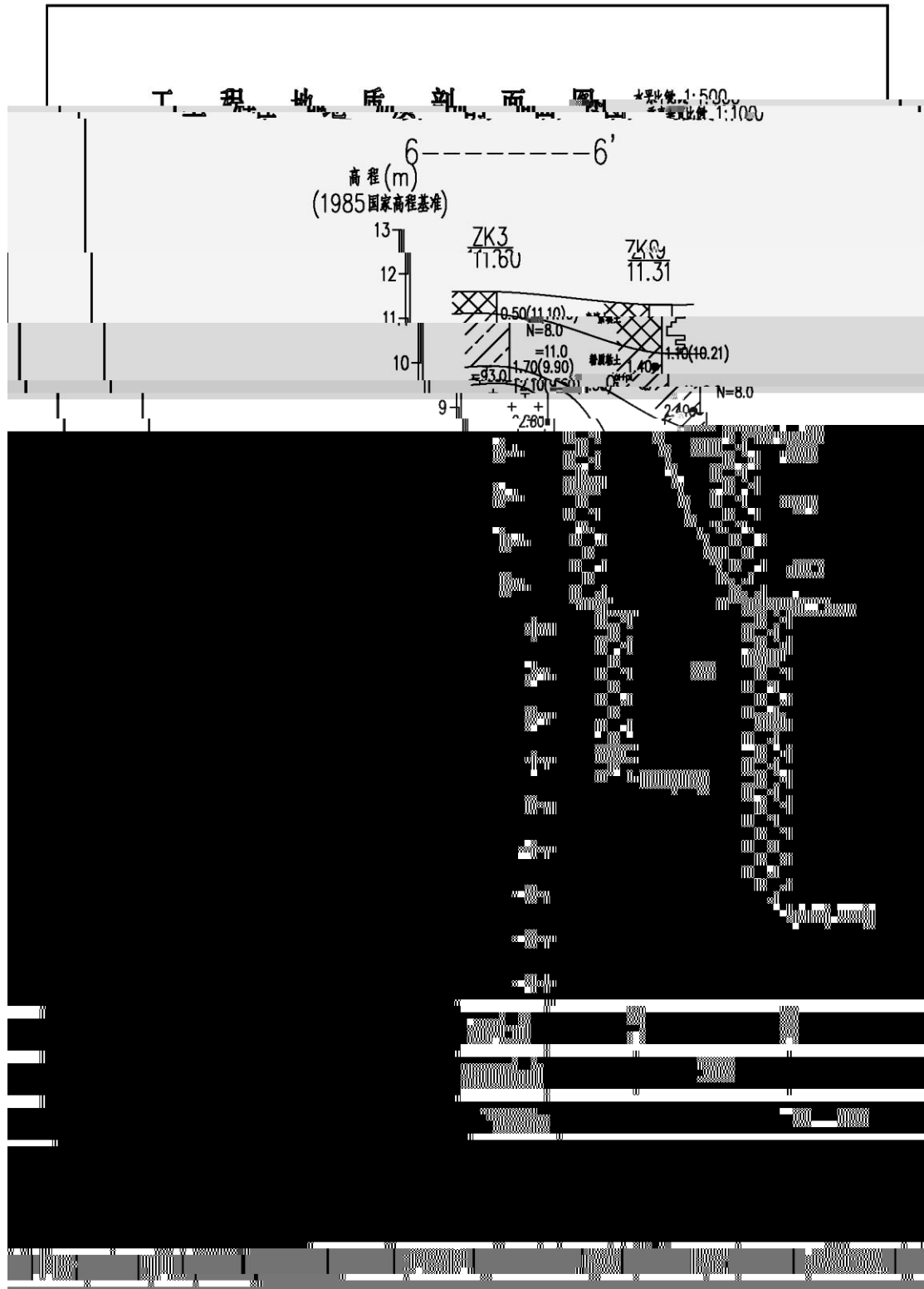

2.4

2.4.1





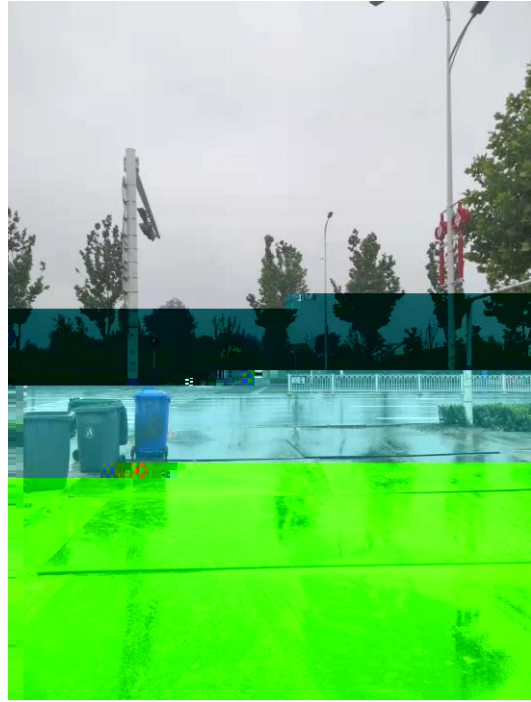
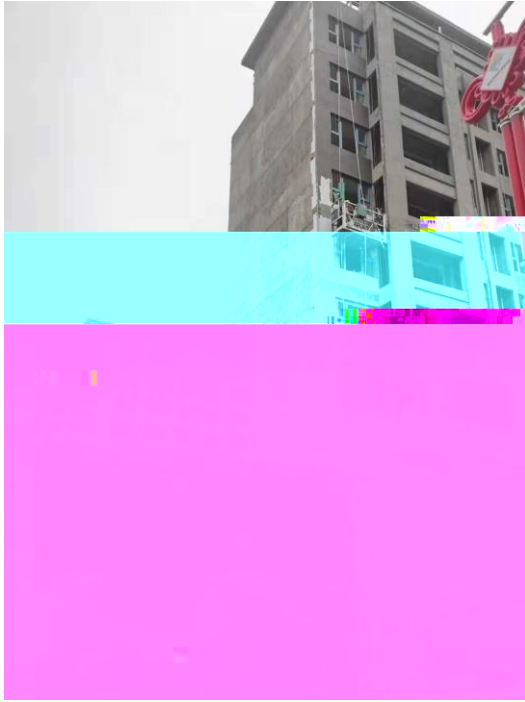

2.5

2.5.1

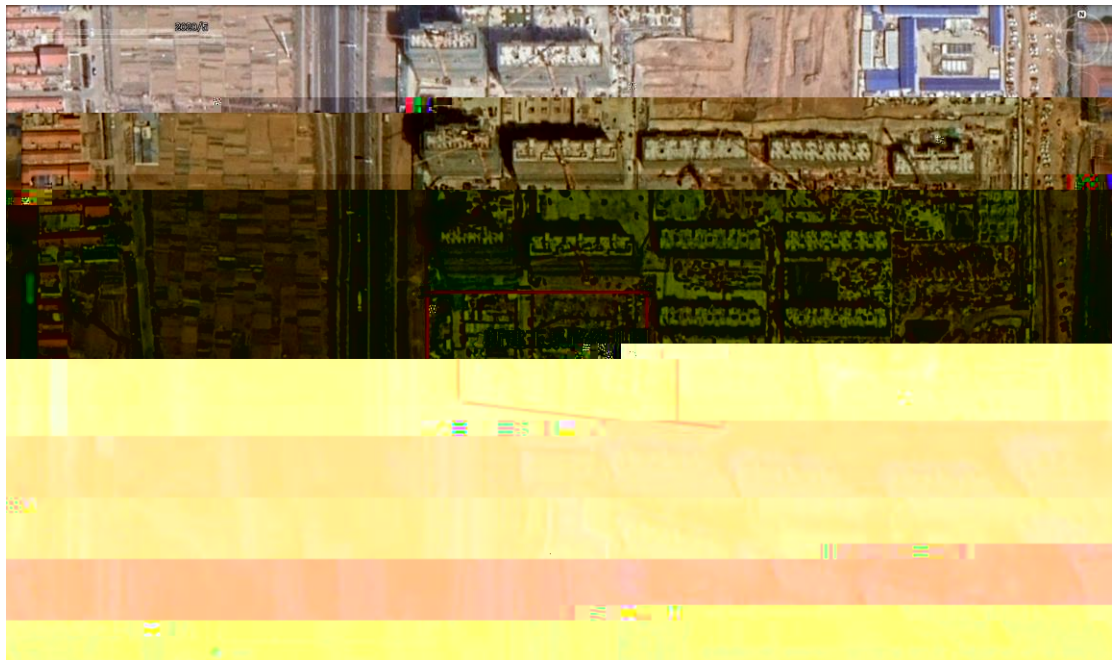
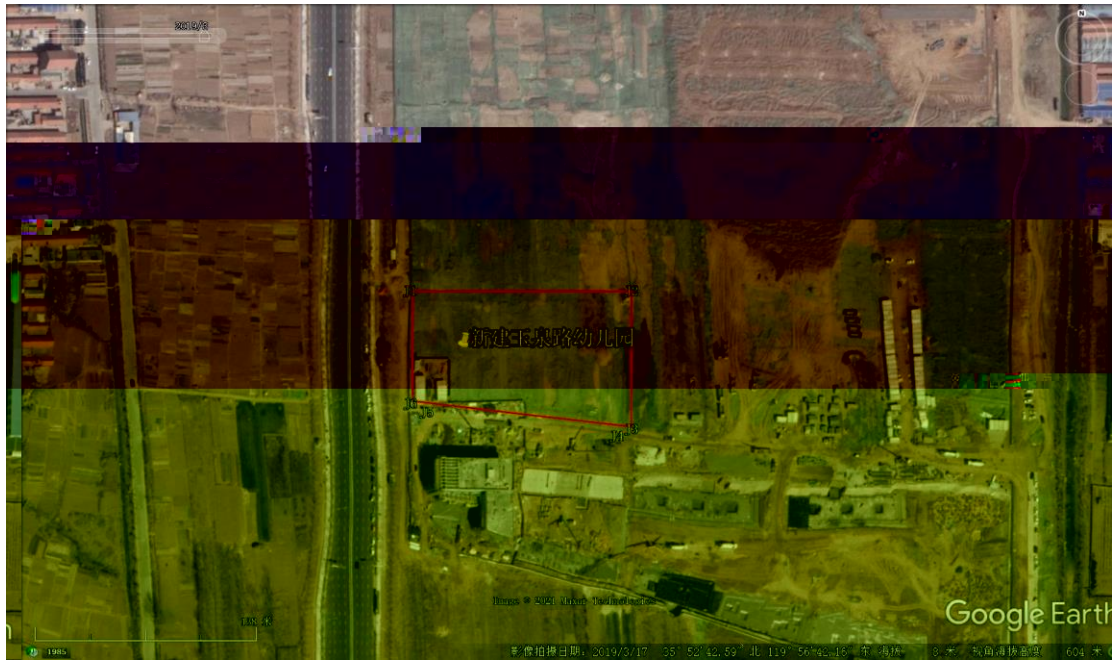

2.5.2

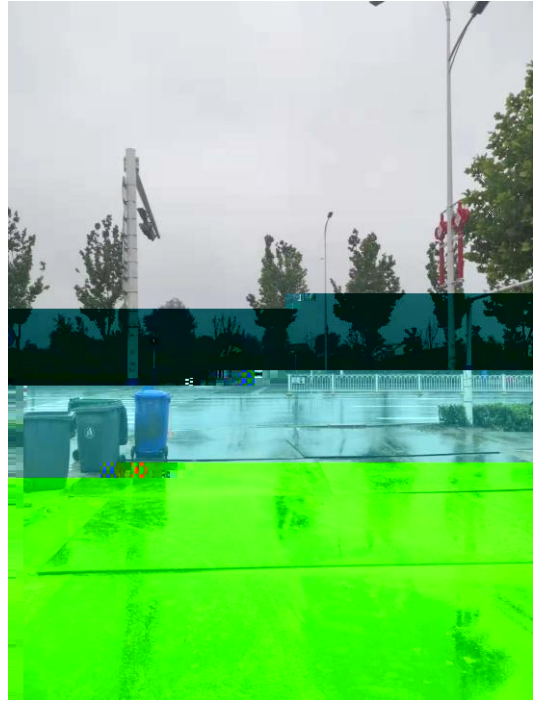
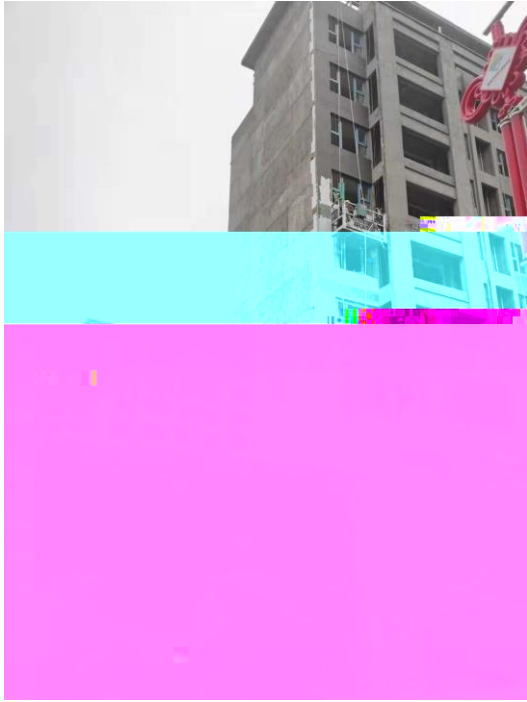

2.6



3

3.1

3.1.1



3.1.2

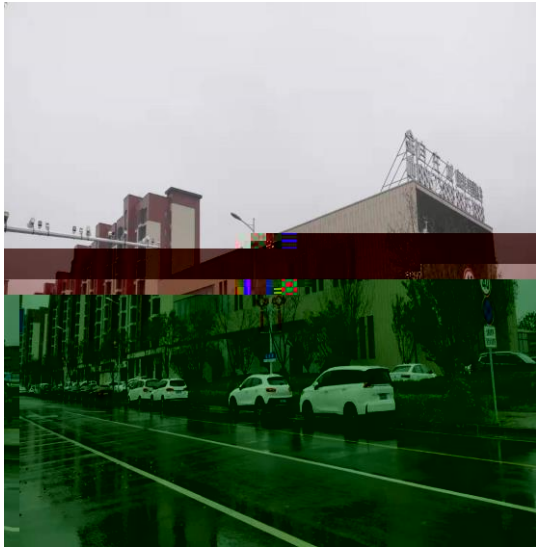
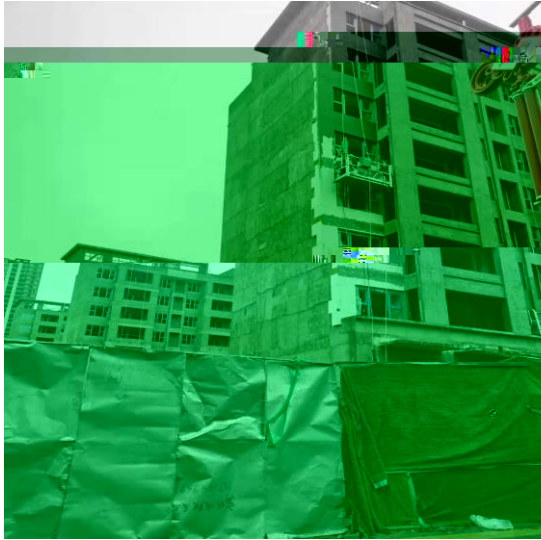

3.1.3

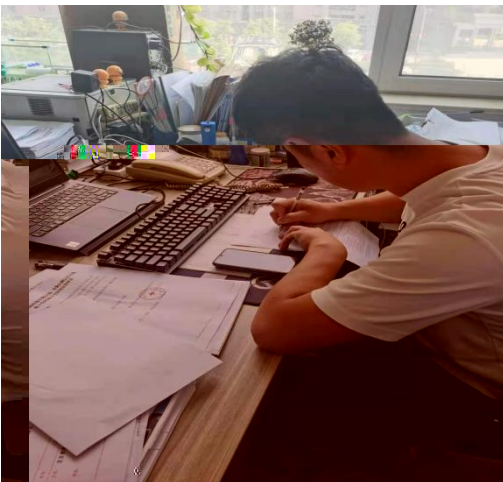

地块名称	新建玉泉路幼儿园.玉泉路东.嵩山路北
访谈日期	6.17
	姓名:王淑英

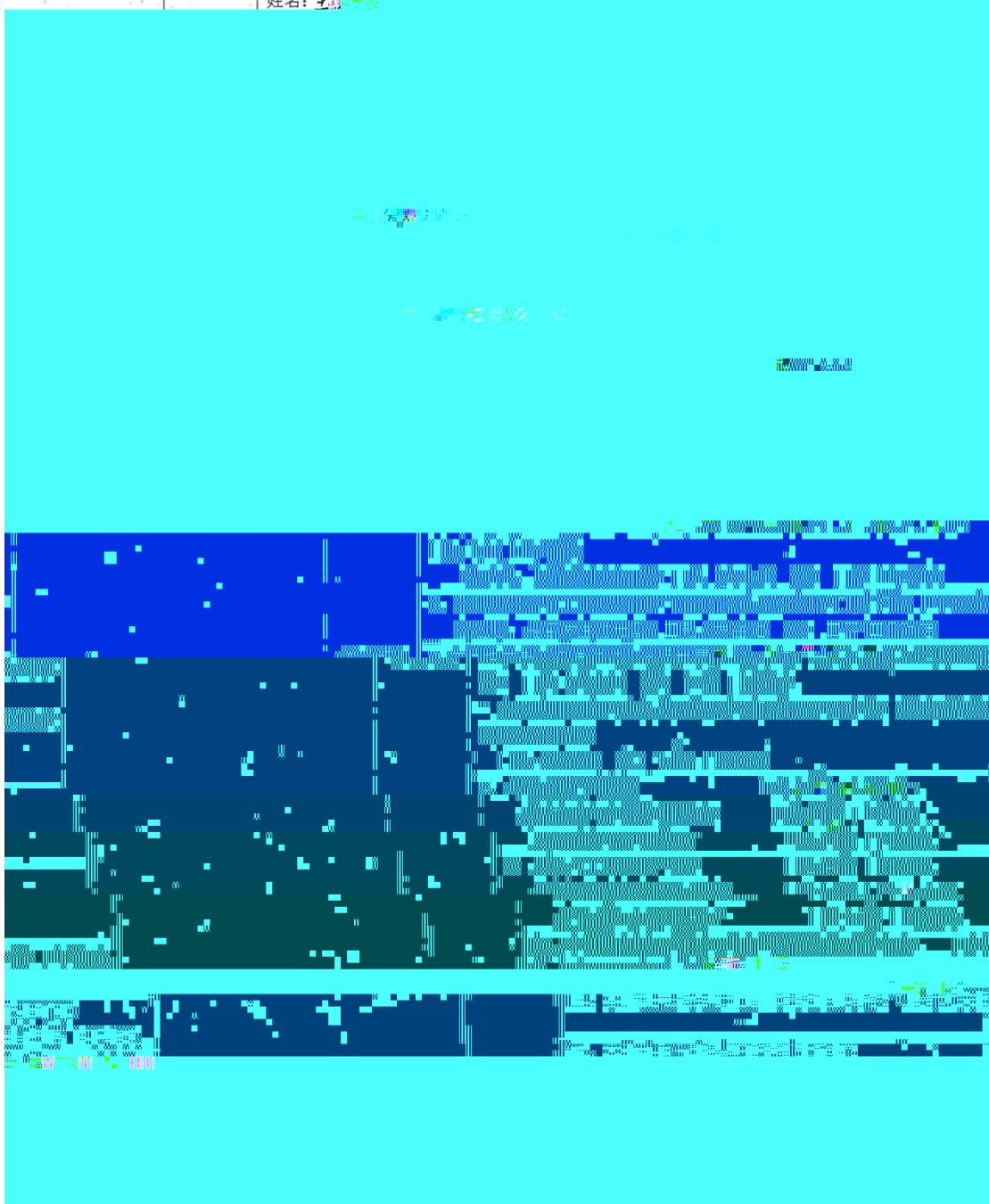

15、本地块周边 1km 范围内是否有幼儿园、学校、居民区、医院、自然保护区、农田、集中式饮用水水源地、引用水井、地表水体等敏感用地：

居住用地 农田 600m 左右 是 否 不确定
若选是，敏感用地类型是什么？
若有农田，种植农作物种类是什么？玉米 小麦

16、本地块周边 1km

：

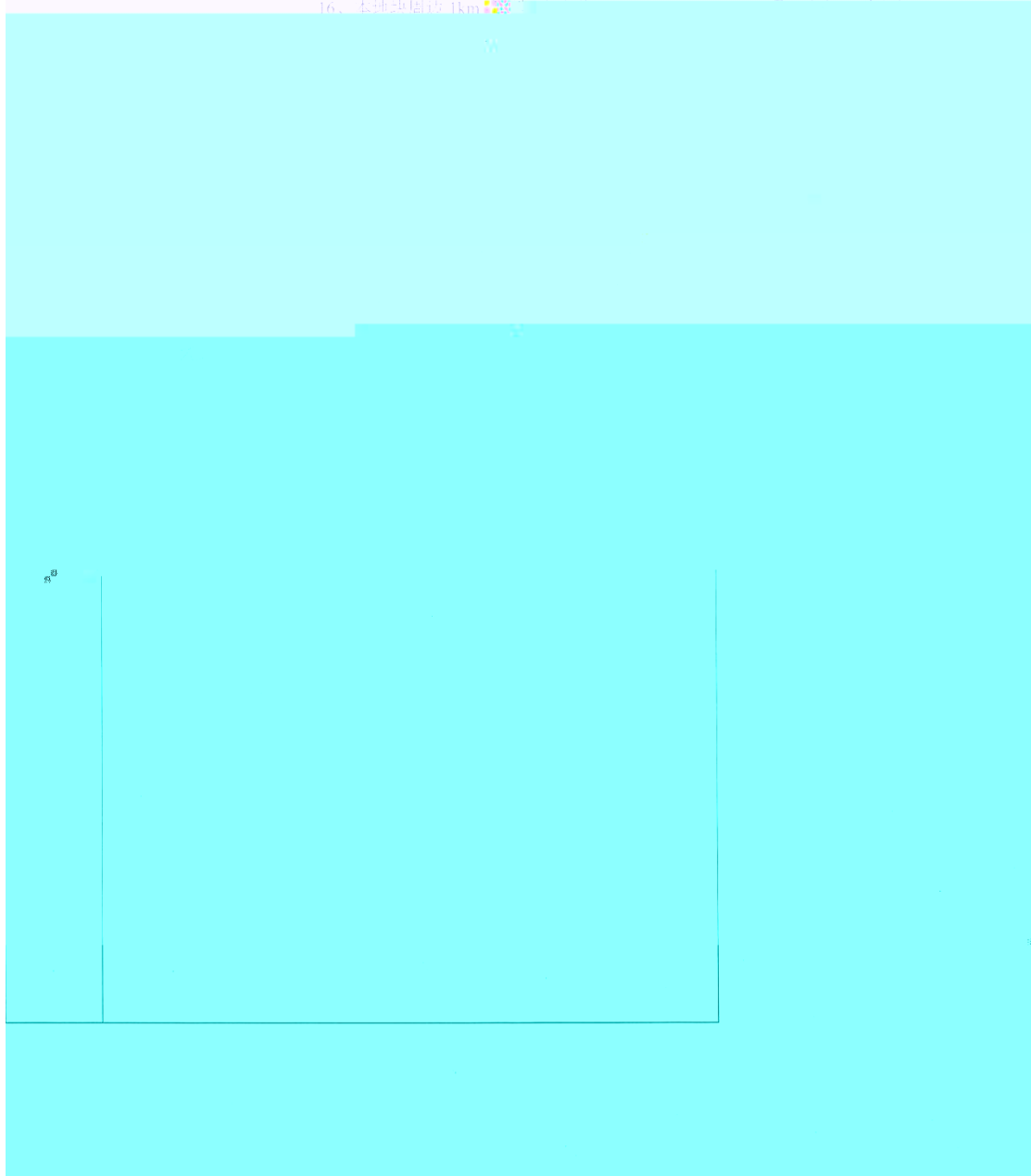

地块名称	新建玉泉路幼儿园 玉泉路东, 崇山路北
访谈日期	6.17
访谈人员	姓名: 王泽鹏, 于东雪 单位: 北京中岩大地 联系电话: 1513228699

受访对象: 土地使用者 规划/设计/管理人员 企业员工 政府管理人员
 环保部门管理人员 地块周边工作人员或居民

受访人员
 姓名: 丁先
 单位: 海淀区环保局
 职务或职称:
 联系电话: 0532-8519519

1、本地块历史上是否有其它工业企业存在, 如是, 企业名称是什么?
 若选是, 企业名称是什么?

起止时间: 年 月 年 月

	15、本地块周边 1km 范围内是否有幼儿园、学校、医院、养老院、白蚁防治站、垃圾站、污水处理厂、加油站、加气站、危化品库、易燃易爆场所、其他敏感目标？
	<input type="checkbox"/> 是 <input checked="" type="checkbox"/> 否 <input type="checkbox"/> 不确定 若选是，敏感用地类型是什么？距离有多远？ 500m左右 若有农田，种植农作物种类是什么？
	16、本地块周边 1km 内是否有水井？ <input type="checkbox"/> 是 <input checked="" type="checkbox"/> 否 <input type="checkbox"/> 不确定
	若选是，请描述水井位置
	是否发现水体混浊、颜色或气味异常等现象？ <input type="checkbox"/> 是 <input checked="" type="checkbox"/> 否 <input type="checkbox"/> 不确定
	是否发现土壤出现异常？ <input type="checkbox"/> 是 <input checked="" type="checkbox"/> 否 <input type="checkbox"/> 不确定 是否发现其他异常现象？ <input type="checkbox"/> 是 <input checked="" type="checkbox"/> 否 <input type="checkbox"/> 不确定

地块名称	新建玉泉路幼儿园 玉泉路以东,嵩山路以北
访谈日期	6.17
访谈人员	姓名:王泽鹏于东雪 单位:北京中地华地 联系电话:15120088100

受访对象类型: 土地使用者 企业管理人员 企业员工 政府管理人员
 环保部门管理人员 地块周边工作人员或居民

受访人姓名: 王泽鹏
单位:
职务或职称:
联系电话: 17660988368

1、本地块历史上是否有其它工业企业存在? 是 否 不确定
若选是,企业名称是什么?
起止时间是 年 年至 年

2、本地块目前职工人数是多少? (仅针对在产企业提问)
3、本地块是否有任何正规或非正规的工业固体废物堆放场?
 正规 非正规 无 不确定
若选是,堆放场在哪里?
堆放什么废弃物?

4、本地块内是否有工业废水排放沟渠或渗坑? 是 否 不确定
若选是,排放沟渠的材料是什么?
是否有无硬化情况?

5、本地块内是否有各种工业固体废物、危险废物贮存或地下输送管道?
 是 否 不确定
若选是,是否发生过泄露? 是 (发生过 次) 否

15、本地块周边 1km 范围内是否有幼儿园、学校、居民区、医院、自然保护区、农田、集中式饮用水水源地、引用  地表水体等敏感用地？

居住用地 农田 500m 左右 是 否 不确定

若选是，敏感用地类型是什么？距离有多远？

若有农田，种植农作物种类是什么？

16、本地块周边 1km 内是否有水井？ 是 否 不确定

地块名称	新建玉泉路幼儿园 玉泉路以东 崇山路以北
访谈日期	6.17
访谈人员	姓名:王泽鹏 于东雪 单位:北京中咨大地 联系电话:15130208699
受访对象类别	<input checked="" type="checkbox"/> 土地使用者 <input type="checkbox"/> 企业管理人员 <input type="checkbox"/> 企业员工 <input type="checkbox"/> 政府

	15、本地块周边 1km 范围内是否有幼儿园、学校、居民区、医院、自然保护区、农田、集中式饮用水水源地、引用水井、地表水体等敏感用地？	
	若选是，敏感用地类型是什么？距离有多远？	
	若有农田，种植农作物种类是什么？	
	16、本地块周边 1km 内是否有水源地？	

3.1.4

3.2

4

4.1

4.1.1

4.1.2

4.2



5

5.1

5.2