



息公示系统报送公示年度报告。

# 营业执照

(3-1)

注册 资本 12753.7903万元  
 成 立 日期 2008年12月19日  
 营 业 期限 2008年12月19日 至 长 期  
 住 所 北京市海淀区翠微路121

## 报告使用

登记机关

2021

请商家  
 企业信用  
 扫描二维码  
 “国家企业信用  
 信息公示系统”  
 了解更多  
 备案、  
 管信息



年 06 月 08 日

国家市场监督管理总局

国家市场监督管理总局









.....

.....

.....

.....

.....

.....

.....

.....

.....

.....

.....

3

.....

.....

.....

.....

.....

.....

.....

4

.....

.....

.....



.....

.....

5

.....

.....

.....

---

**1**

**1.1**

**1.2**

**1.3**



		CGCS2000	
		X	Y
	J1	3973385.462	40495246.112
	J2	3973385.458	40495318.425
	J3	3973380.537	40495317.514
	J4	3973373.452	40495316.328
	J5	3973366.346	40495315.267
	J6	3973359.223	40495314.329
	J7	3973352.085	40495313.516

	J8	3973344.934	40495312.827
	J9	3973337.772	40495312.264
	J10	3973330.602	40495311.825
	J11	3973323.424	40495311.511
	J12	3973316.242	40495311.323
	J13	3973309.059	40495311.259
	J14	3973269.853	40495311.256
	J15	3973143.601	40495311.244
	J16	3973138.795	40495311.244
	J17	3973123.808	40495296.835
	J18	3973123.619	40495292.033
	J19	3973122.159	40495255.035
	J20	3973125.990	40495254.884
	J21	3973125.806	40495246.115
	J22	3973224.856	40495246.112
	J23	3973269.208	40495246.112

## 1.4

## 1.5

### 1.5.1

---

## 1.5.2

" "

---

**1.5.4**

**1.6**



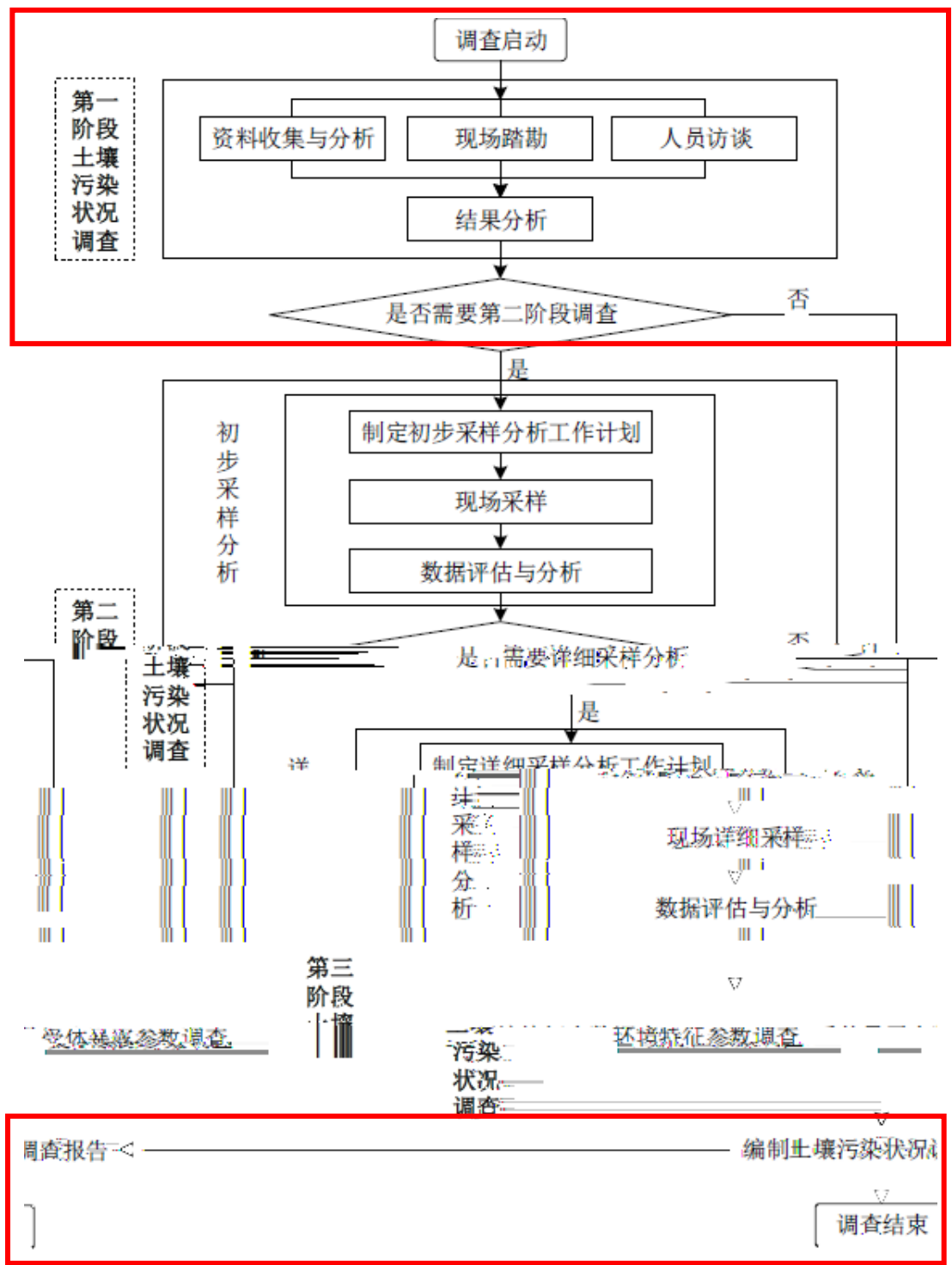

---

**2**

**2.1**

**2.2**

**2.2.1**

- 
- 
- 
-



### 2.2.2

---

**2.2.3**

**2.2.4**

**2.2.5**

---

---

## 2.2.6



---

" "

" "

|

**2.3**

**2.3.1**



---

" — "

### 2.3.2





---

## 2.4

### 2.4.1



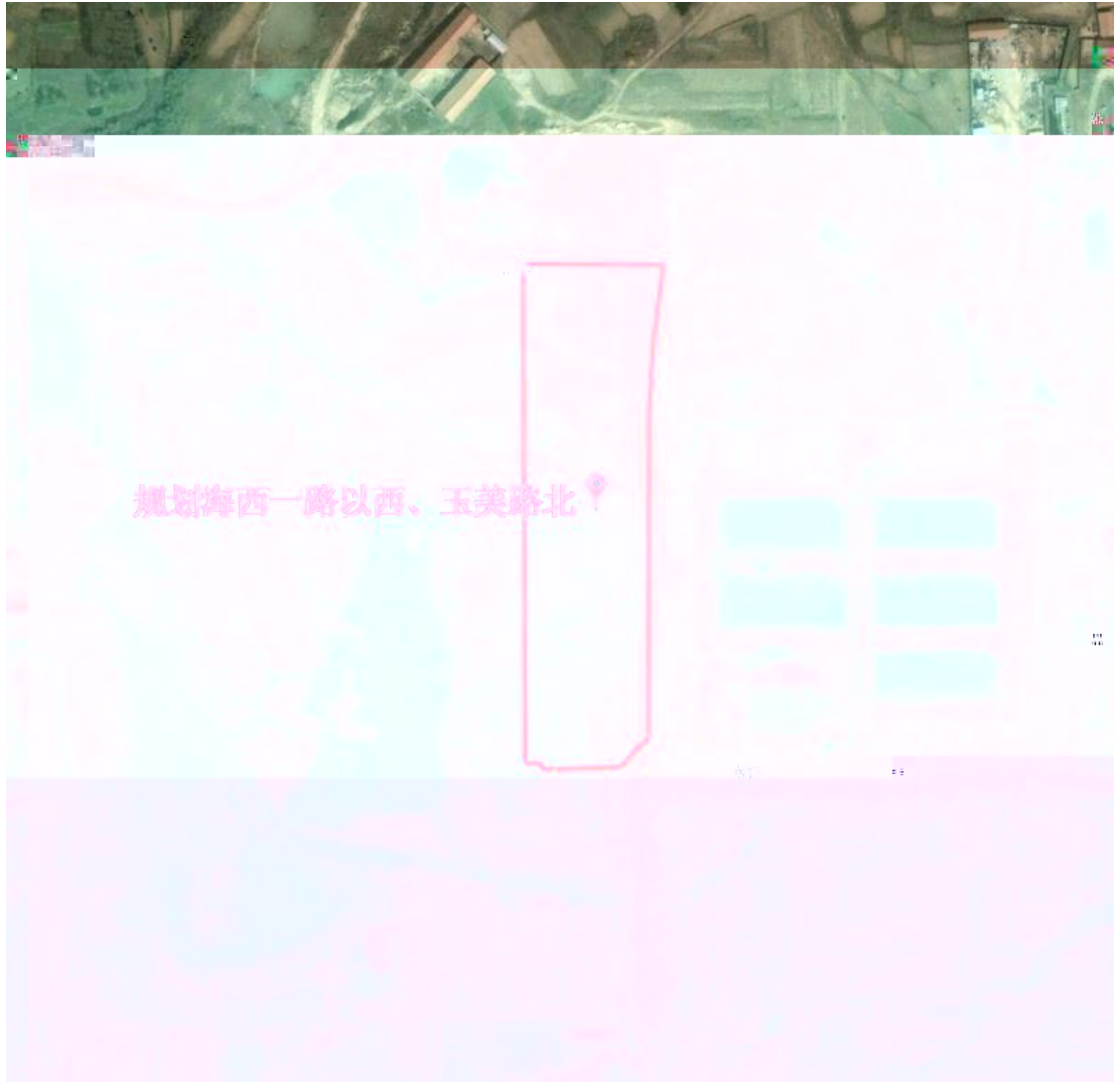







## 2.4.2

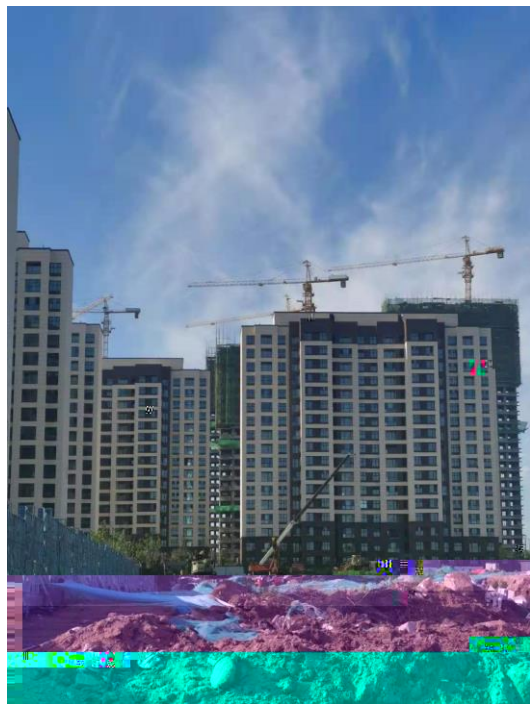
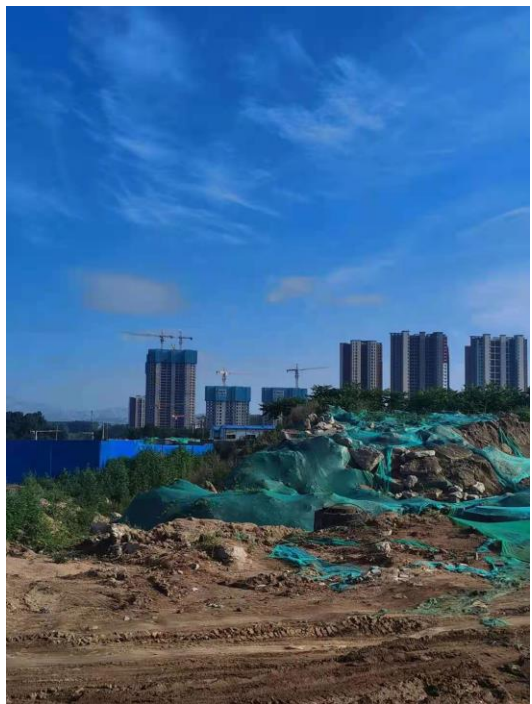

## 2.5

### 2.5.1

---



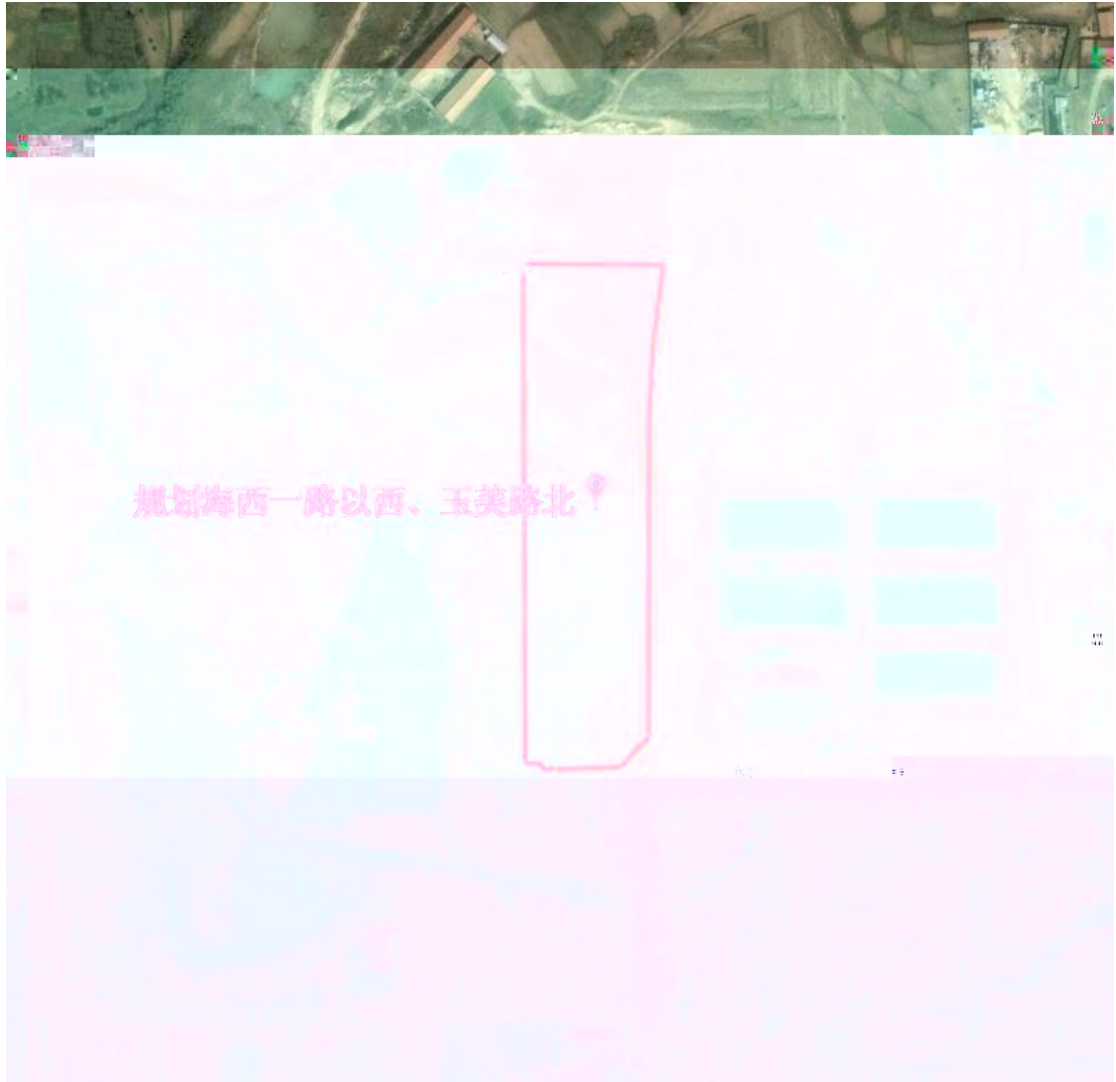



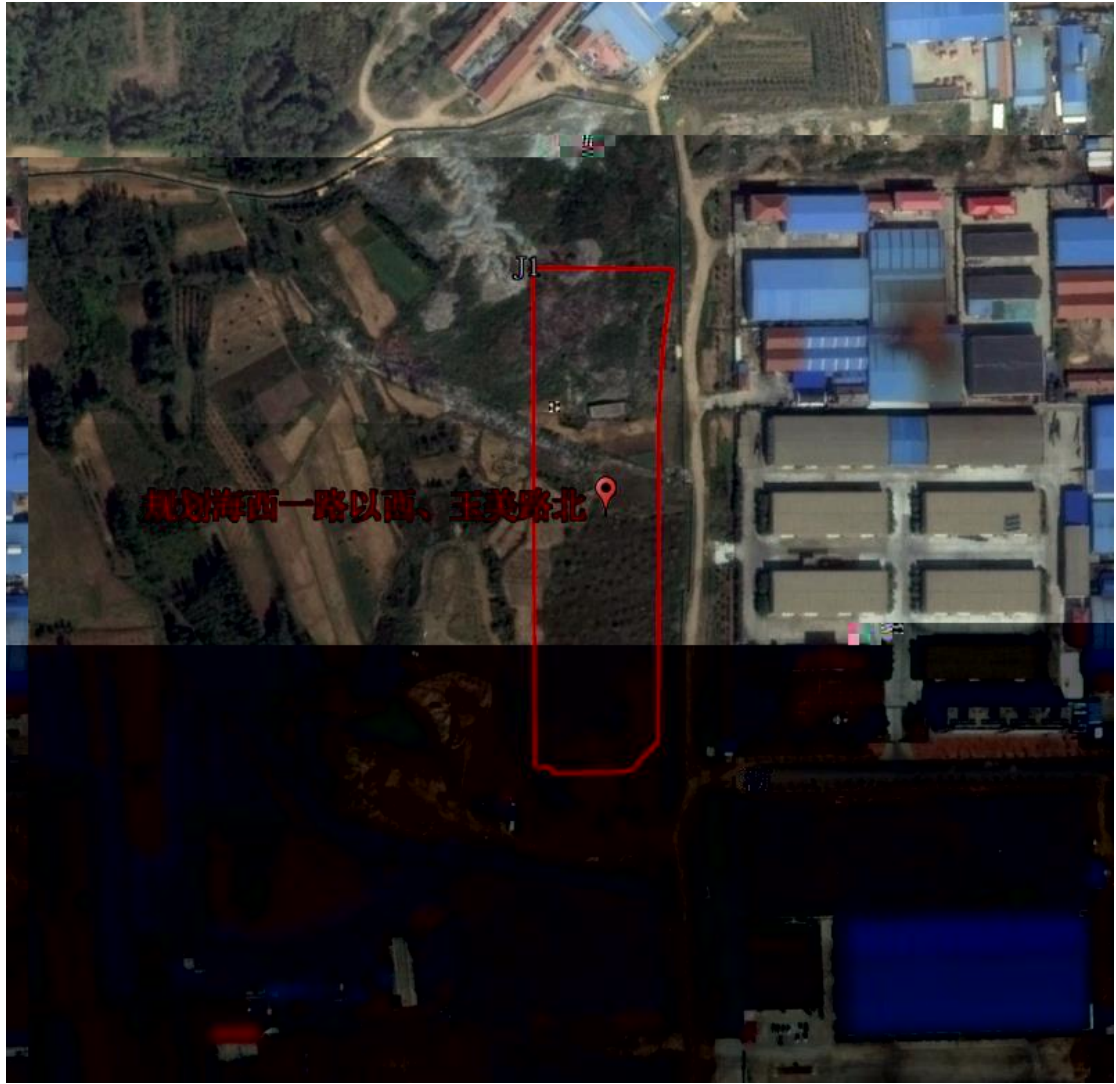



## 2.5.2

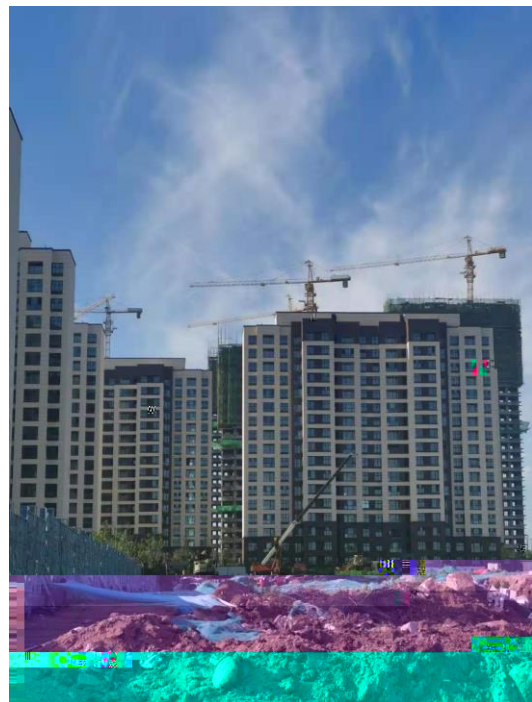
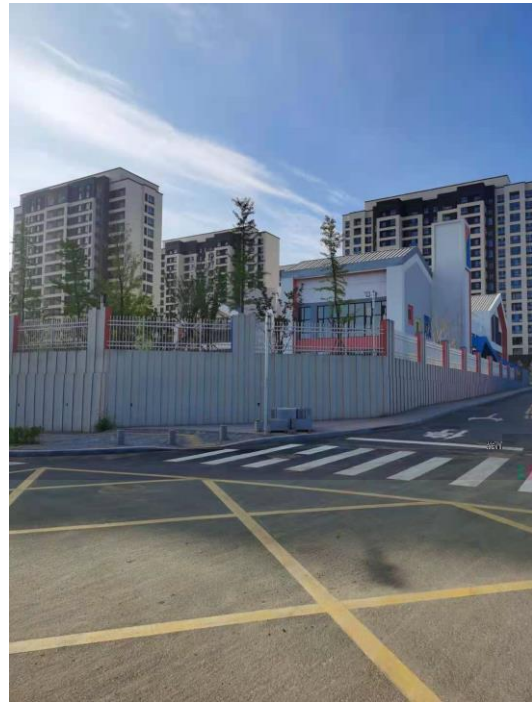

## 2.6

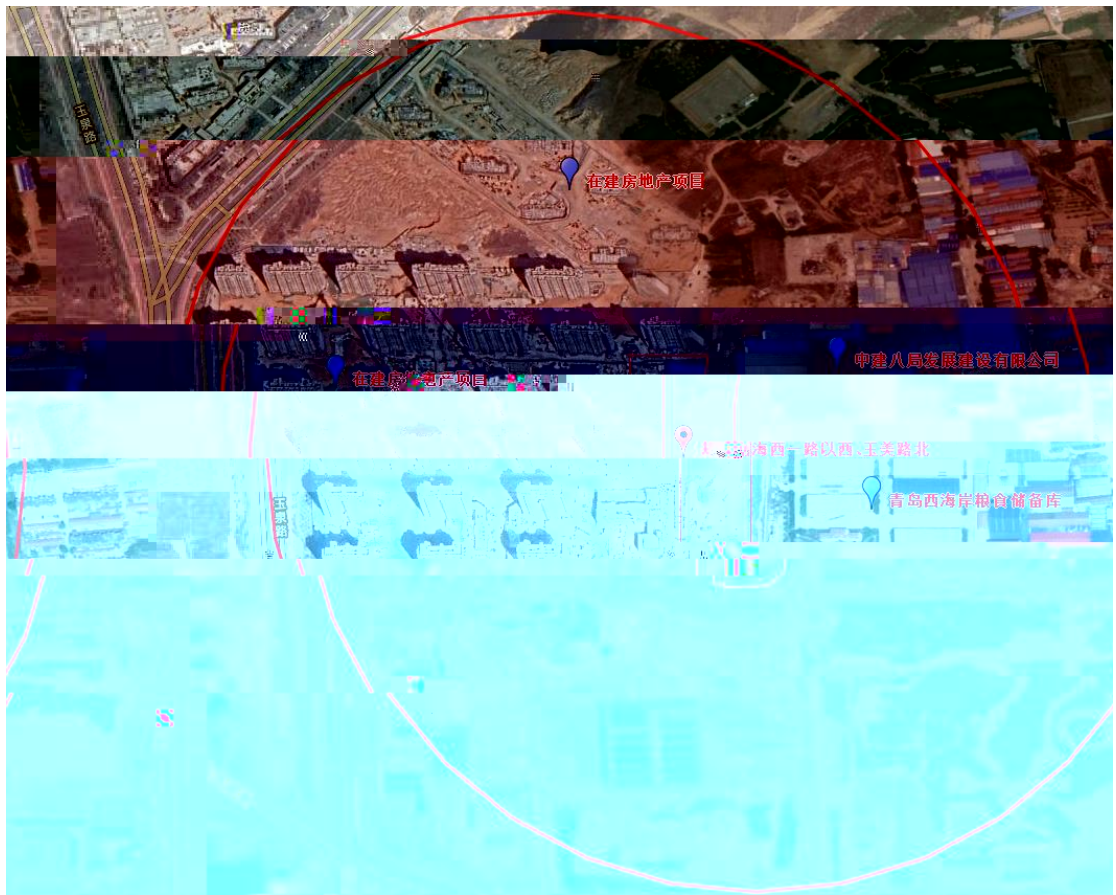

**3.1.2**

---

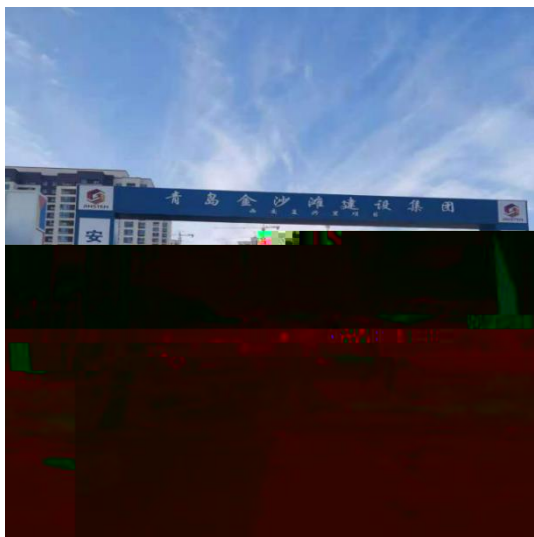
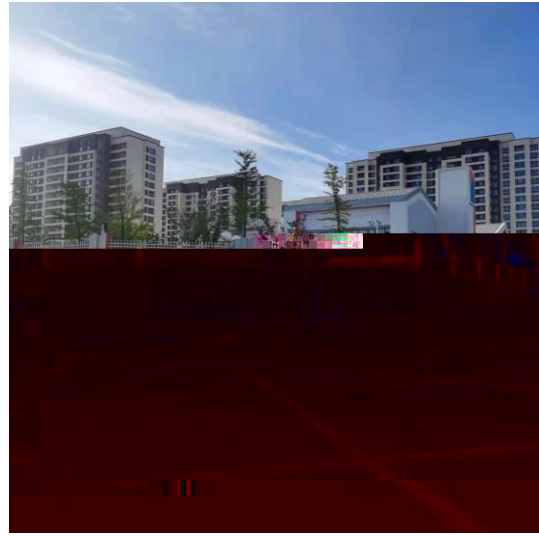
### 3.1.3

地块名称	青岛西海岸建设发展有限公司
访谈日期	2021.6.16
访谈对象	姓名:王泽阳,于东雪 职务:项目副经理,总工程师
	联系电话:15802810000
受访对象类型:	<input type="checkbox"/> 土地使用者 <input type="checkbox"/> 企业管理人员 <input checked="" type="checkbox"/> 企业员工 <input type="checkbox"/> 政府管理人员 <input type="checkbox"/> 环保部门管理人员 <input type="checkbox"/> 地方法律工作人员 <input type="checkbox"/> 其他

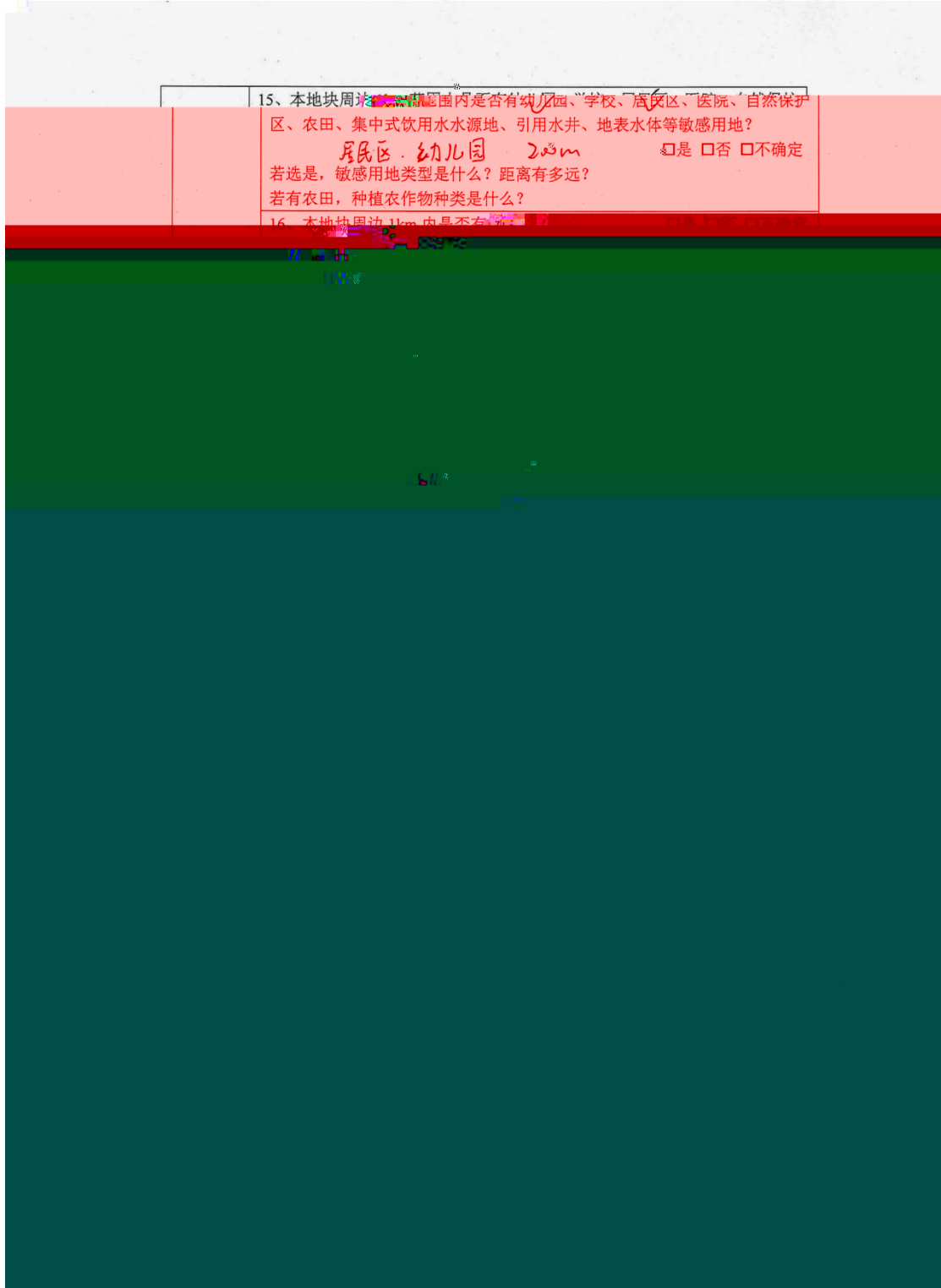

15、本地块周边1km范围内是否有幼儿园、学校、居民区、医院、自然保护区、农田、集中式饮用水水源地、引用水井、地表水体等敏感用地？  
居民区、幼儿园 20m 是 否 不确定  
若选是，敏感用地类型是什么？距离有多远？  
若有农田，种植农作物种类是什么？

16、本地块周边1km内是否存在……

地块名称	青岛金海岸建设有限公司
访谈日期	2021.6.16
姓名	王泽鹏于东博
访谈人员	单位:北京中咨大地 联系电话:15122281009

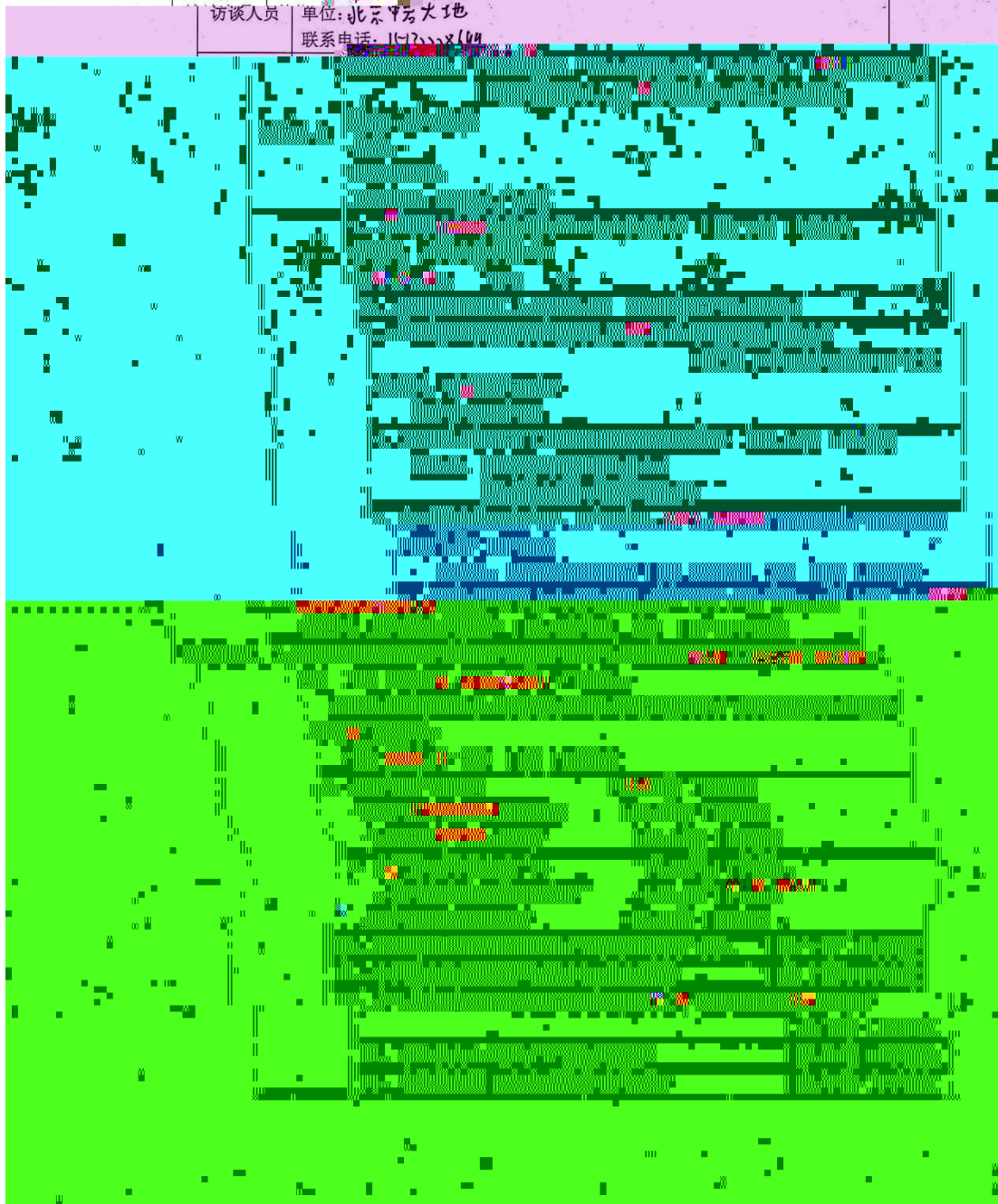

	15、本地块周边 1km 范围内是否有幼儿园、学校、居民区、医院、自然保护区、农田、集中式饮用水水源地、水井、地表水体等敏感用地？	
	跟住宅、幼儿园 20m 若选是，敏感用地类型是什么？距离有多远？ 若有农田，种植农作物种类是什么？	<input type="checkbox"/> 是 <input type="checkbox"/> 否 <input type="checkbox"/> 不确定
	16、本地块周边 1km 内是否有水井？ 若选是，请描述水井位置 距离多远？ 水井的用途？ 是否发生过水体污染、颜色或异味？	<input type="checkbox"/> 是 <input checked="" type="checkbox"/> 否 <input type="checkbox"/> 不确定
	18、本地块是否曾开展过环境调查监测工作？ 曾开展过地下水环境调查监测工作？ 展开过场地环境调查评估工作？	<input type="checkbox"/> 是 <input checked="" type="checkbox"/> 否 <input type="checkbox"/> 不确定 <input type="checkbox"/> 是 <input checked="" type="checkbox"/> 否 <input type="checkbox"/> 不确定 <input type="checkbox"/> 是 <input type="checkbox"/> 正在开展 <input checked="" type="checkbox"/> 已经完成 <input type="checkbox"/> 否 <input type="checkbox"/> 不确定
	19、其它土壤或地下水污染相关问题？  无	

地块名称	青岛金海岸建设有限公司
访谈日期	2021.6.16
访谈人员	姓名:王泽鹏,于东雪 单位:北京中岩大地 联系电话:15130208699
受访对象类型:	<input type="checkbox"/> 土地使用者 <input type="checkbox"/> 企业管理人员 <input type="checkbox"/> 企业员工 <input type="checkbox"/> 政府管理人员 <input type="checkbox"/> 街道办事处工作人员 <input type="checkbox"/> 地块周边工作人员或居民

受访人员  
姓名:丁艺  
单位:西海岸交通商务区环保局  
职务或职称:  
联系电话:

地块名称	青岛金海岸建设有限公司
访谈日期	2021.6.16
访谈人员	姓名:王泽鹏,于东雪 单位:北京中岩大地 联系电话:15130208699
受访对象类型:	<input type="checkbox"/> 土地使用者 <input type="checkbox"/> 企业管理人员 <input type="checkbox"/> 企业员工 <input type="checkbox"/> 政府管理人员 <input type="checkbox"/> 街道办事处工作人员 <input type="checkbox"/> 地块周边工作人员或居民

受访人员  
姓名:丁艺  
单位:西海岸交通商务区环保局  
职务或职称:  
联系电话:

地块名称	青岛金海岸建设有限公司
访谈日期	2021.6.16
访谈人员	姓名: 王泽鹏, 于泽宇 单位: 北京中咨大地 联系电话: 15130208699
受访对象类型:	<input type="checkbox"/> 土地使用者 <input type="checkbox"/> 企业管理人员 <input type="checkbox"/> 企业高级管理人员



15、项目地块周边 1km 范围内是否有幼儿园、学校、居民区、医院、自然保护区、农田、集中式饮用水水源地、引用水井、地表水体等敏感用地？

幼儿园 居住区 居民区 是 否 不确定

---

### 3.1.4

### 3.2



---

**4**

**4.1**

**4.1.1**

**4.1.2**

**4.2**

---



---

**5**

**5.1**

**5.2**