







685 m<sup>2</sup>

2019 1

2021 6

1	.....	1
1.1	.....	1
1.2	.....	1
1.3	.....	1
1.4	.....	3
1.4.1	.....	3
1.4.2	.....	4
1.4.3	.....	4
1.4.4	.....	5
1.5	.....	5
1.6	.....	6
2	.....	7
2.1	.....	7
2.1.1	.....	7
2.1.2	.....	8
2.1.3	.....	8
2.1.4	.....	8
2.1.5	.....	9
2.2	.....	10
2.3	.....	14
2.3.1	.....	14
2.3.2	.....	18
2.4	.....	19
2.4.1	.....	19

2.4.2	.....	23
2.5	.....	24
2.6	.....	24
3	.....	27
3.1	.....	27
3.2	.....	28
3.2.1	.....	28
3.2.2	.....	31
3.3	.....	31
4	.....	32
4.1	.....	32
4.1.1	.....	32
4.1.2	.....	32
4.2	.....	32
5	.....	34
5.1	.....	34
5.2	.....	34
1	.....	35
2	.....	35
3	.....	35
4	.....	35
5	.....	35
6	.....	35
7	.....	35
8	.....	36



**1**

**1.1**

**1.2**

1

2

3

**1.3**

1.1

1-1

**CGCS2000**

		<b>CGCS2000</b>	
		<b>X</b>	<b>Y</b>
	J1	40513915.85	3980204.241
	J2	40513974.99	3980217.795
	J3	40513971.91	3980232.241
	J4	40513978.54	3980233.062
	J5	40513983.8	3980233.343
	J6	40513985.3	3980225.629
	J7	40513974.48	3980208.195
	J8	40513917.31	3980196.739

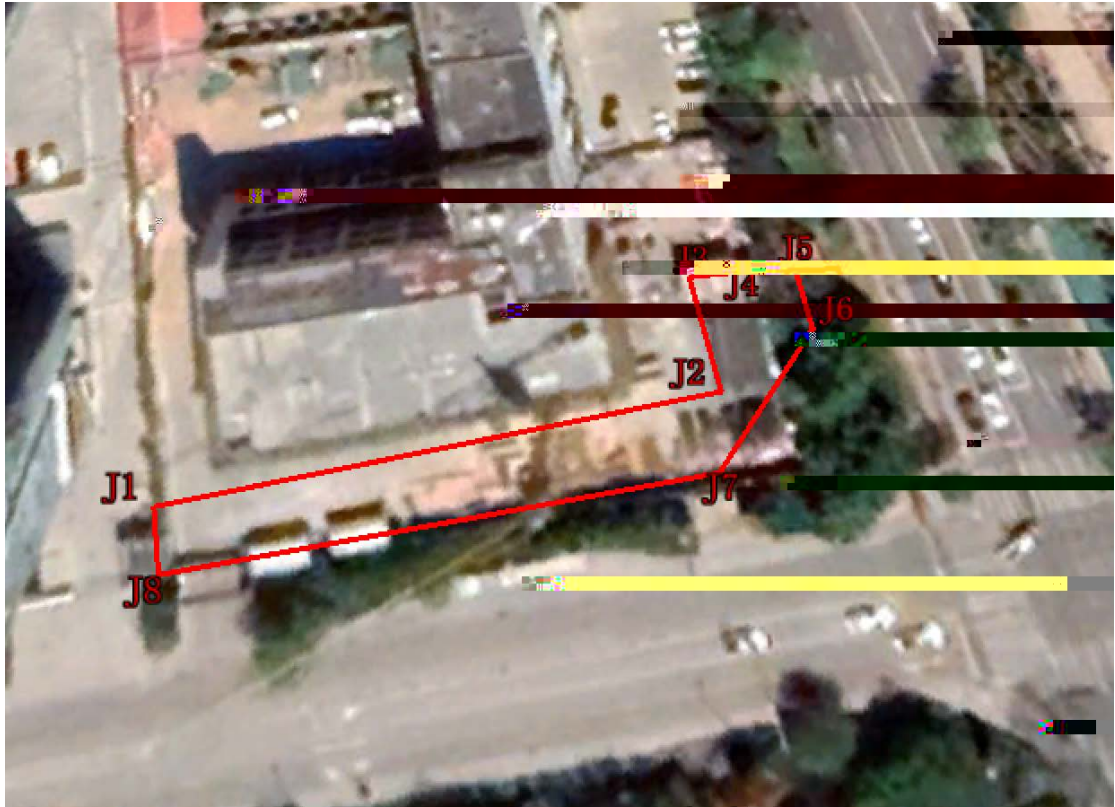

1-1

## 1.4

### 1.4.1

1	2014	4	24	
2	2019	1	1	
3	(2018	10	26	
)				
4	(2017	6	27	)
5				
	83	2019	11	29
6	2020	1		

### 1.4.2

1				[2017]49
2		2017	6	21
3		[2016]31		
4				42
5				
[2014]126				
6		2017	8	
7				
		[2020]4		
8				
[2019]71				

### 1.4.3

1				
GB 36600-2018				
2				HJ 25.1-2019
3		GB/T 50145-2007		
4				
2014	78			
5				2017

#### 1.4.4

1	2002		
2	2016-2030	2018	4
3			

#### 1.5

1

2

## 1.6

1-2



1-2

## 2

### 2.1

#### 2.1.1

35°35' 36°08' 119°30' 120°11'

79.25 km 62.36

km 2096 km<sup>2</sup> 5000 km<sup>2</sup> 282 km

83 km<sup>2</sup> 42 23

685 m<sup>2</sup>

### 2.1



#### 2-1

### 2.1.2

	724.9 m	236 m	
309 m	237 m		102.6
km			

42

3 km

### 2.1.3

12.5	23	7	25
1	1.3	696.6 mm	
200 d	5.4 m/s	8	71 d

### 2.1.4

11

34km

83.2 km<sup>2</sup>

**2.1.5**

1

2

50

90

100

## 2.2

1

	2018		3517.07	
	9.8%		73.7	3.81%
	1578.2	9.12%		1865.17
	10.39%	2.10	44.87	53.03
	435.2	19.4%		262.7
	7.8%	217.9		10.6 %
80.4	2.3 %	41.0		14.9%
9.0	15.7%	14.4		4.3%
	407.4	23.6%		221.7
	11.7%	32.8		18.1%
	50.8	7.7%	2.9	64.7%
	22.5	15.5%		41.0
	12.7%	455.2		6.6 %

2				
2018		73.7		3.81%
	35	4.1%		
2018		74.3		4.7%
26.4		7.9%	138.6	6.0%
	78.0	3.97%		
			34.4%	0.5%
7.8%	51.8%	5.5%		
2018		21500		301.2%
50	66.7%	47.4%		0.5
		10000		66.7%
2018		10.9 t		10.1%
2018		80.2		4%
35.02 t		0.88%	6.25	1.13%
28.77 t		1.3%	28.45 t	
81.2%		12076.1 hm <sup>2</sup>		0.3%
2018		81.44 kw	4.63%	4.74
	0.1%		97.92%	
10229		44990 hm <sup>2</sup>		
3				
2018		4193		16.5%
	4126.5	17.3%		

9.5%		246.7	2.06%
	438.3	2.33%	
2018		186.7	17%
4			
	1865.17	10.39%	
1			
2018			5.4 t 1931.5
	48 km		3
100%		3209.2 km	404.6
km	694.6km	2110 km	
2018		187	18
	2868		1061
	22277		329 2207
	711	19000	14 16
		578.5	85930.3
		9375	1841881 t*km
	8.5% 3.2%		228 28.1%
2018		14100.3	18.2%
2627.1	2.8%		15
			118.7

	20.8		14.4	,	6.4
		220.5		29	
2018			2530		
267.8		14.3%	22.3%		22
	6		16	A	23
4A	9	3A	6	2A	8
2018		38			3
			35		
2					
			1888.5		
249.2			811		66.9
	2011.9			372.1	
	189.6				
		44		6.8%	
	15.2		6.8%		28.8
	6.8%				
			942.2		17.1%
	35		41.9		
15		3		18	
	122		6		

## 2.3

### 2.3.1

Google Earth

2005

2010

2019

2021

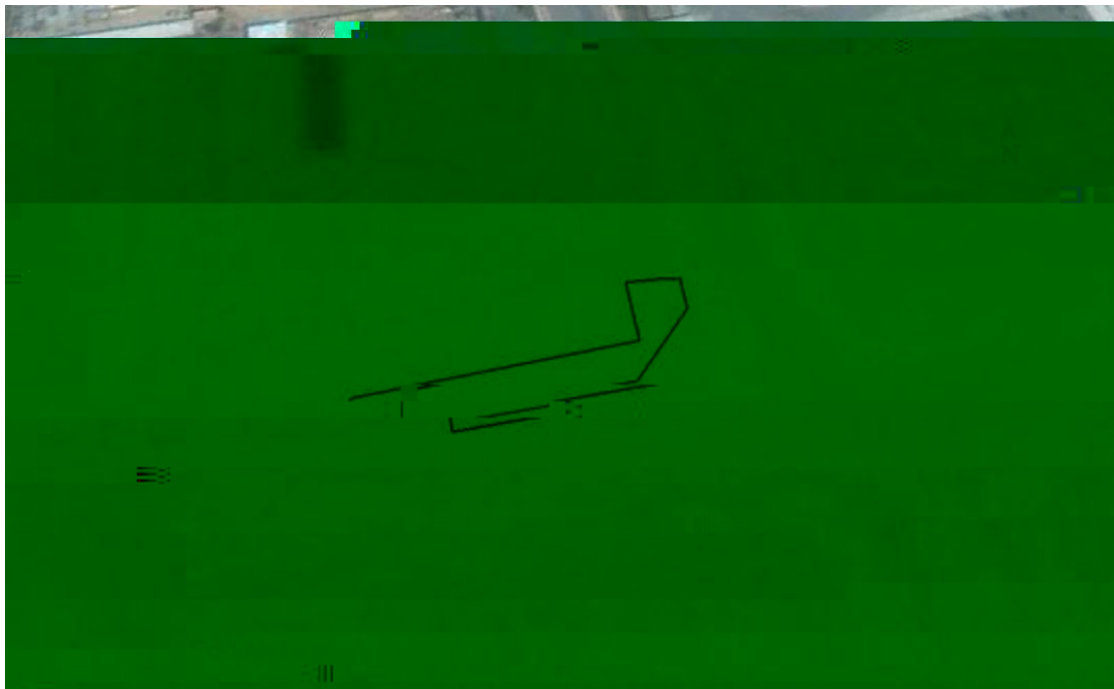

2-2 2005 04 Google Earth

2005 04 Google Earth



**2-3 2010 01 Google Earth**

2010 1 Google Earth

**2-4 2013 8 Google Earth**

2013 8 Google Earth

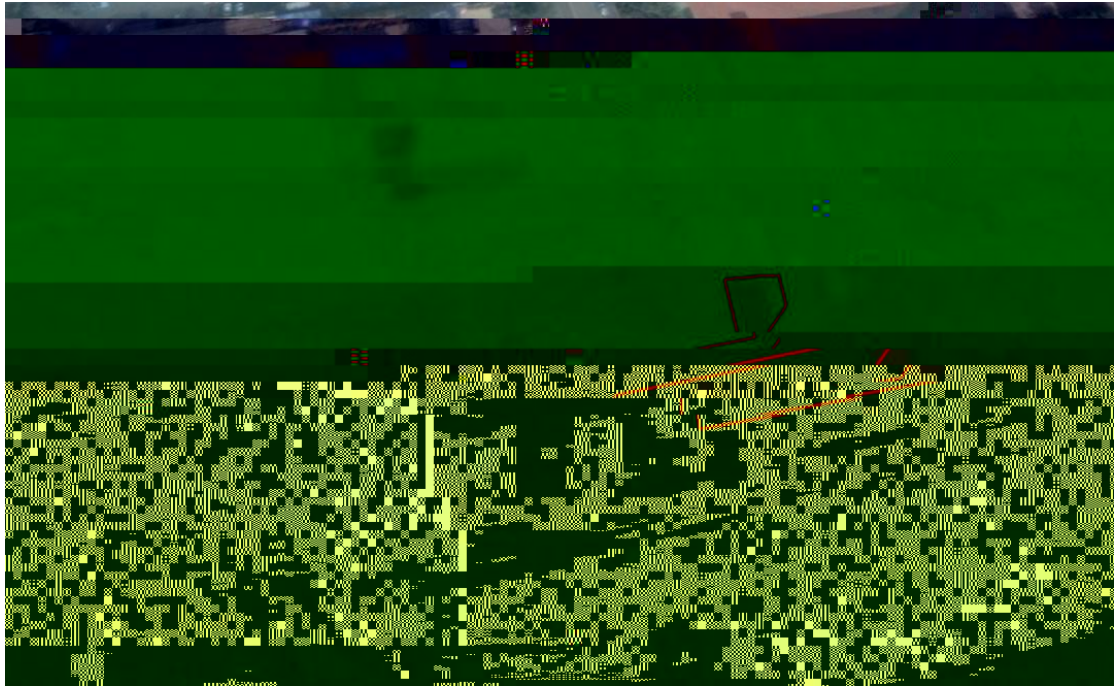

2-5 2016 12 Google Earth

2016 12 Google Earth



2-6 2019 09 Google Earth

2019 09 Google Earth

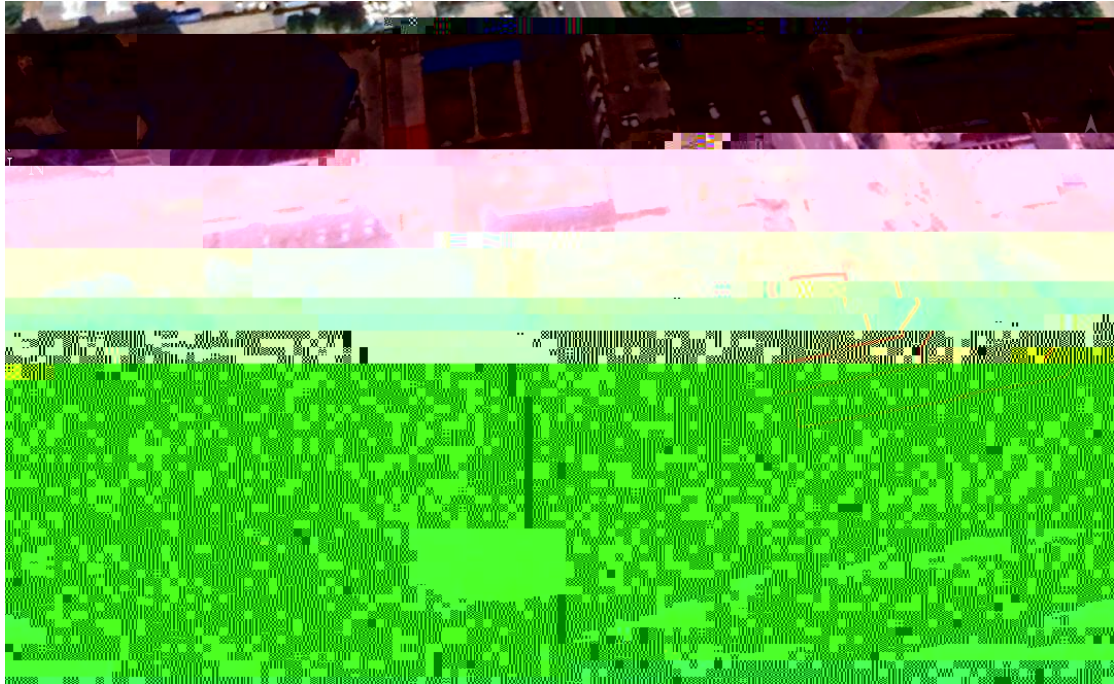

2-7 2021 05 Google Earth

2021 05 Google Earth

### 2.3.2

2021 6

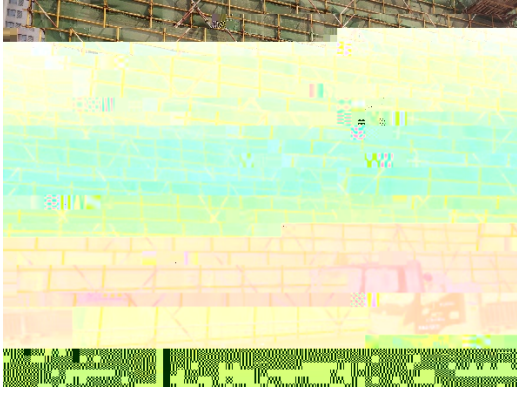

2-8

## 2.4

### 2.4.1

Google

2005

2010

2013

1

2016

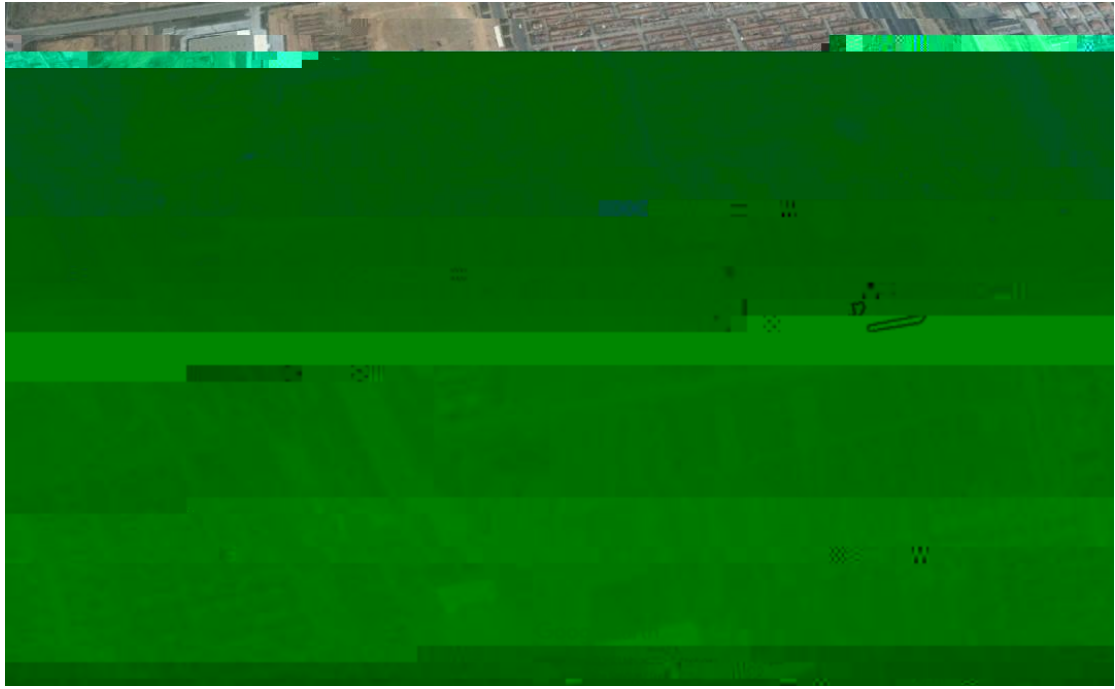

2-9 2005 04 Google Earth

2005 04 Google Earth



2-10 2010 01 Google Earth

2010 01 Google Earth

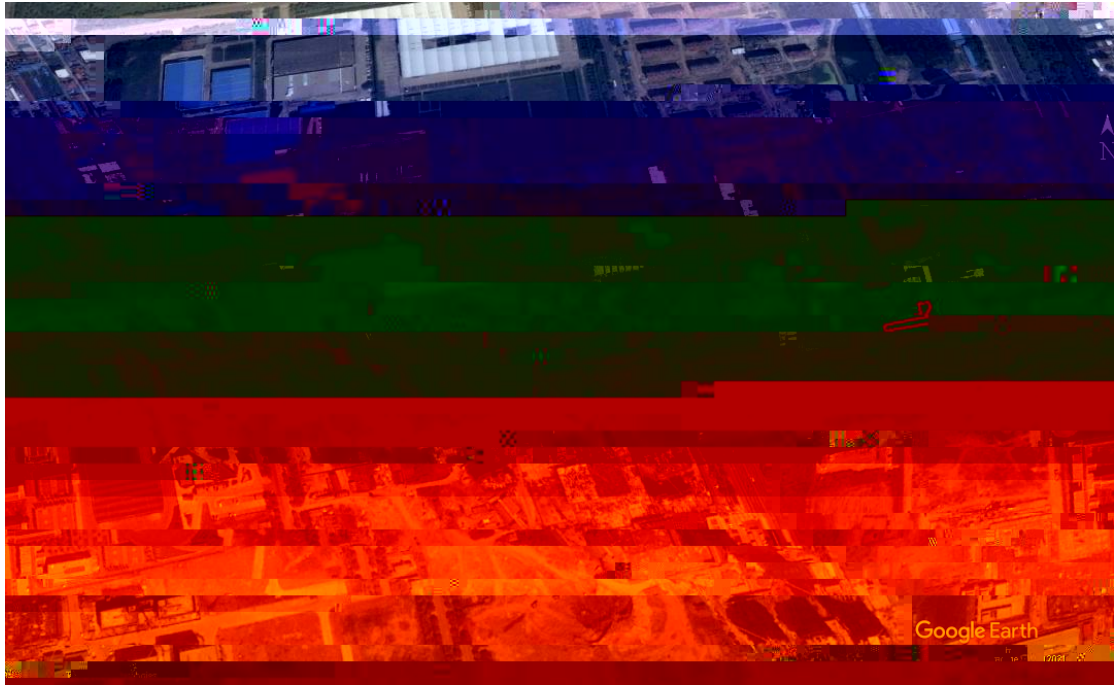

2-11 2013 08 Google Earth

2013 08 Google Earth

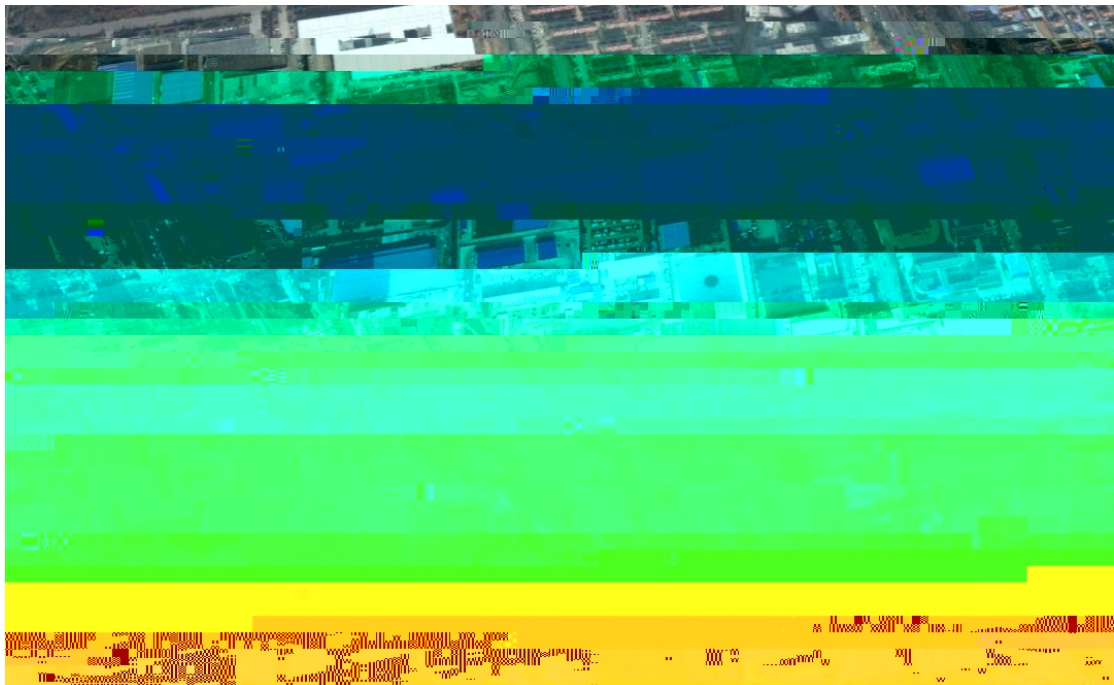

2-12 2016 12 Google Earth

2016 12 Google Earth



**2-13 2020 05 Google Earth**

2019 09 Google Earth

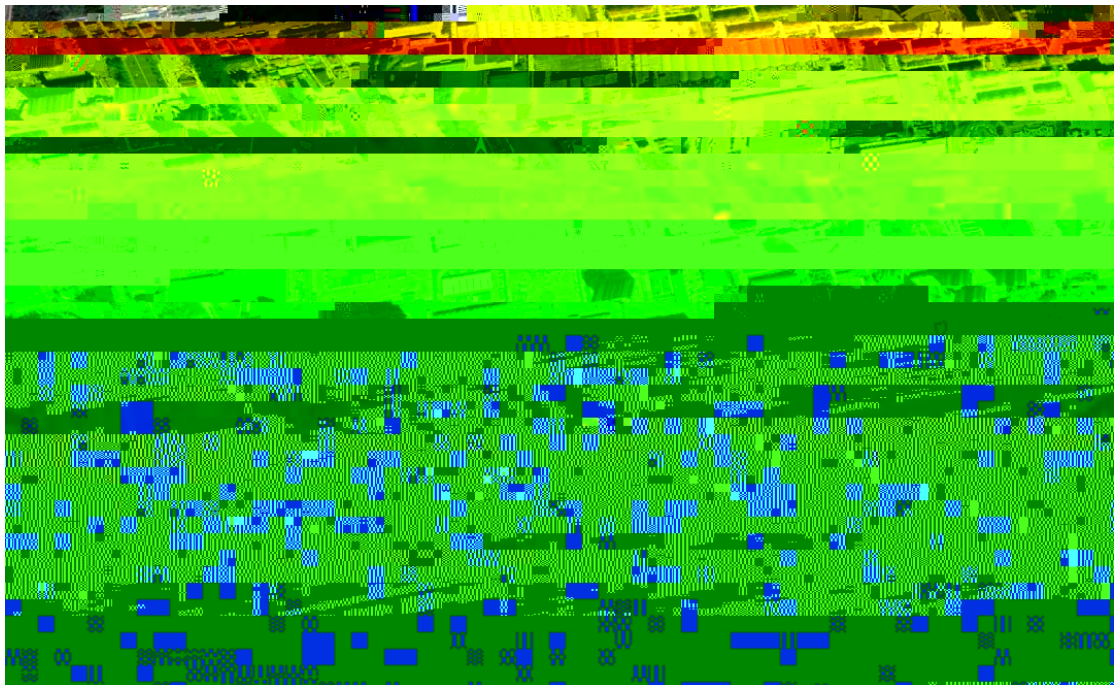

**2-14 2021 05 Google Earth**

2021 05 Google Earth

## 2.4.2

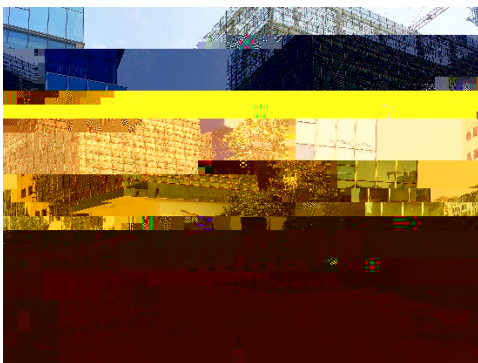
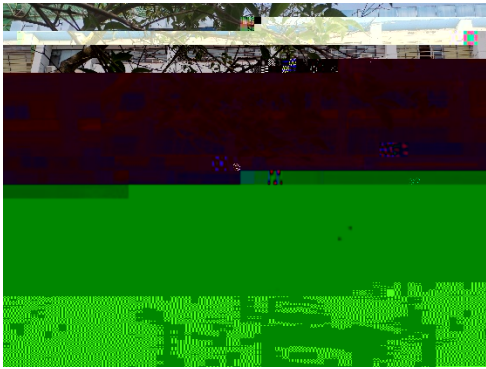

2-15



2-2

		(m <sup>2</sup> )				
1		685	2020 227			

建设项目规划总平面图



2-17

### 3

#### 3.1

3-1

1			
2			
3			
4			
5			

## **3.2**

### **3.2.1**

2021 6

3-2

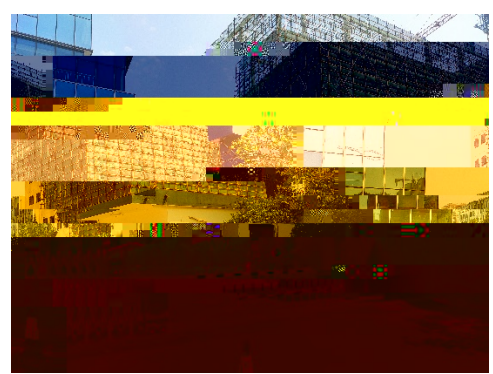
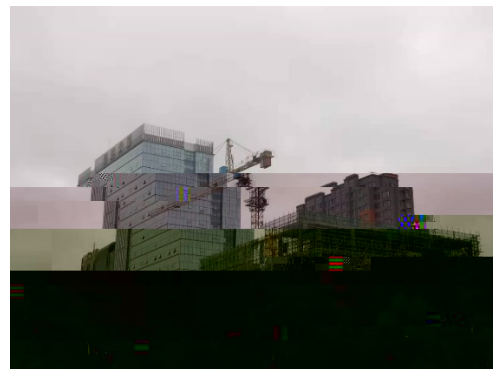



3-1

### 3.2.2

### 3.3

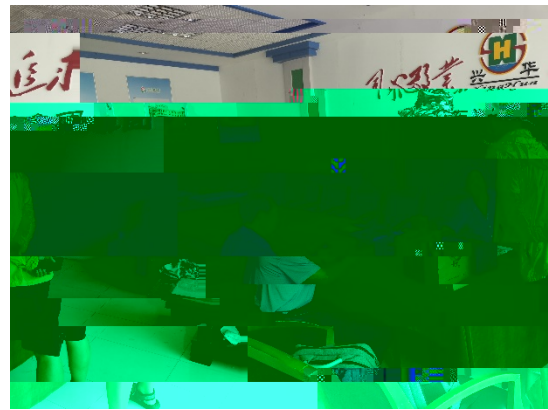
9



3-2

**4**

**4.1**

**4.1.1**

**4.1.2**

**4.2**

1

4-1

		Google Earth			
		2021 Google Earth			
		Google Earth			

2

1

2

**5**

**5.1**

685 m<sup>2</sup>

**5.2**

1

2

3

**1**

**2**

**3**

**4**

**5**

**6**

**7**

8



9-6

地块名称	富春江路以北、山阴路以西地块
访谈日期	2021.6.24
访谈人员	姓名: 余博 单位: 中裕大地 联系电话: 13162469712
受访人员	受访对象类型: <input checked="" type="checkbox"/> 土地使用者 <input type="checkbox"/> 企业管理人员 <input type="checkbox"/> 企业员工 <input type="checkbox"/> 政府管理人员 <input type="checkbox"/> 环保部门管理人员 <input type="checkbox"/> 地块周边工作人员或居民 姓名: 葛小建(中科院) 单位: 葛小建(中科院) 职务或职称: 联系电话: 13723992765
	1、本地块历史上是否有其它工业企业存在? <input type="checkbox"/> 是 <input checked="" type="checkbox"/> 否 <input type="checkbox"/> 不确定 若选是, 企业名称是什么? 起止时间是 年 至 年
	2、本地块目前职工人数是多少?(仅针对在产企业提问)
	3、本地块是否有任何正规或非正规的工业固体废物堆放场? <input type="checkbox"/> 正规 <input type="checkbox"/> 非正规 <input checked="" type="checkbox"/> 无 <input type="checkbox"/> 不确定 若选是, 堆放场在哪里? 堆放什么废弃物?
	4、本地块内是否有工业废水排放沟渠或渗坑? <input type="checkbox"/> 是 <input checked="" type="checkbox"/> 否 <input type="checkbox"/> 不确定 若选是, 排放沟渠的材料是什么? 是否有无硬化或防渗的情况?
	5、本地块内是否有产品、原辅材料、油品的地下储罐或地下输送管道? <input type="checkbox"/> 是 <input type="checkbox"/> 否 <input type="checkbox"/> 不确定 若选是, 是否发生过泄露? <input type="checkbox"/> 是 (发生过 次) <input checked="" type="checkbox"/> 否 <input type="checkbox"/> 不确定
	6、本地块是否有工业废料的地下输送管道或储存池? <input type="checkbox"/> 是 <input checked="" type="checkbox"/> 否 <input type="checkbox"/> 不确定 若选是, 是否发生过泄露? <input type="checkbox"/> 是 (发生过 次) <input checked="" type="checkbox"/> 否 <input type="checkbox"/> 不确定
	7、本地块内是否曾发生过化学品泄漏事故? 或是否曾发生过其它环境污染事故? <input type="checkbox"/> 是 (发生过 次) <input checked="" type="checkbox"/> 否 <input type="checkbox"/> 不确定 本地块周边临近地块是否曾发生过化学品泄漏事故? 或是否曾发生过其它环境污染事故? <input type="checkbox"/> 是 (发生过 次) <input checked="" type="checkbox"/> 否 <input type="checkbox"/> 不确定
	8、是否有废气排放? <input type="checkbox"/> 是 <input checked="" type="checkbox"/> 否 <input type="checkbox"/> 不确定 是否有废气在线监测装置? <input type="checkbox"/> 是 <input checked="" type="checkbox"/> 否 <input type="checkbox"/> 不确定 是否有废气治理设施? <input type="checkbox"/> 是 <input checked="" type="checkbox"/> 否 <input type="checkbox"/> 不确定
	9、是否有工业废水产生? <input type="checkbox"/> 是 <input checked="" type="checkbox"/> 否 <input type="checkbox"/> 不确定 是否有废水在线监测装置? <input type="checkbox"/> 是 <input checked="" type="checkbox"/> 否 <input type="checkbox"/> 不确定 是否有废水治理设施? <input type="checkbox"/> 是 <input checked="" type="checkbox"/> 否 <input type="checkbox"/> 不确定
	10、本地块内是否曾闻到过由土壤散发的异常气味? <input type="checkbox"/> 是 <input checked="" type="checkbox"/> 否 <input type="checkbox"/> 不确定
	11、本地块内危险废物是否曾自行利用处置? <input type="checkbox"/> 是 <input checked="" type="checkbox"/> 否 <input type="checkbox"/> 不确定
	12、本地块内是否有遗留的危险废物堆存?(仅针对关闭企业提问) <input type="checkbox"/> 是 <input checked="" type="checkbox"/> 否 <input type="checkbox"/> 不确定
	13、本地块内土壤是否曾受到过污染? <input type="checkbox"/> 是 <input checked="" type="checkbox"/> 否 <input type="checkbox"/> 不确定
	14、本地块内地下水是否曾受到过污染? <input type="checkbox"/> 是 <input checked="" type="checkbox"/> 否 <input type="checkbox"/> 不确定

<p>15、本地块周边 1km 范围内是否有幼儿园、学校、居民区、医院、自然保护区、农田、集中式饮用水水源地、引用水井、地表水体等敏感用地？  <input checked="" type="checkbox"/>是 <input type="checkbox"/>否 <input type="checkbox"/>不确定</p> <p>若选是，敏感用地类型是什么？          若有农田，种植农作物种类是什么？</p>
<p>16、本地块周边 1km 内是否有水井？ <input type="checkbox"/>是 <input checked="" type="checkbox"/>否 <input type="checkbox"/>不确定</p> <p>若选是，请描述水井位置          距离多远？          水井的用途？          是否发生过水体混浊、颜色或气味异常等现象？ <input type="checkbox"/>是 <input checked="" type="checkbox"/>否 <input type="checkbox"/>不确定          是否观察到水体中有油状物质？ <input type="checkbox"/>是 <input checked="" type="checkbox"/>否 <input type="checkbox"/>不确定</p>
<p>17、本区域地下水用途是什么？周边地表水用途是什么？ 无使用</p>
<p>18、本地块内是否曾开展过环境调查监测工作？ <input type="checkbox"/>是 <input type="checkbox"/>否 <input checked="" type="checkbox"/>不确定</p> <p>曾开展过地下水环境调查监测工作？ <input type="checkbox"/>是 <input type="checkbox"/>否 <input checked="" type="checkbox"/>不确定</p> <p>展开过场地环境调查评估工作？  <input type="checkbox"/>是（<input type="checkbox"/>正在开展 <input type="checkbox"/>已经完成） <input type="checkbox"/>否 <input checked="" type="checkbox"/>不确定</p>
<p>19、其它土壤或地下水污染相关问题？</p> <p style="text-align: center;">无</p>



	<p>15、本地块周边 1km 范围内是否有幼儿园、小学、中学、医院、养老机构、文物保护单位、自然保护区、农田、集中式饮用水水源地、引用水井、地表水体等敏感用地？  <input checked="" type="checkbox"/>是 <input type="checkbox"/>否 <input type="checkbox"/>不确定</p> <p>若选是，敏感用地类型是什么？距离有多远？          若有农田，种植农作物种类是什么？ 30m</p>
	<p>16、本地块周边 1km 内是否有水井？  <input type="checkbox"/>是 <input type="checkbox"/>否 <input type="checkbox"/>不确定</p> <p>若选是，请描述水井位置          距离多远？          水井的用途？</p> <p>是否发生过水体混浊、颜色或气味异常等现象？  <input type="checkbox"/>是 <input type="checkbox"/>否 <input type="checkbox"/>不确定</p> <p>是否观察到水体中有油状物质？  <input type="checkbox"/>是 <input type="checkbox"/>否 <input type="checkbox"/>不确定</p>
	<p>17、本地块内地下水用途是什么？周边地表水用途是什么？</p> <p>18、本地块内是否曾开展过环境调查监测工作？  <input type="checkbox"/>是 <input type="checkbox"/>否 <input checked="" type="checkbox"/>不确定</p> <p>曾开展过地下水环境调查监测工作？  <input type="checkbox"/>是 <input type="checkbox"/>否 <input type="checkbox"/>不确定</p> <p>展开过场地环境调查评估工作？  <input type="checkbox"/>是（<input type="checkbox"/>正在开展，<input type="checkbox"/>已经完成） <input type="checkbox"/>否 <input checked="" type="checkbox"/>不确定</p>
	<p>19、其它土壤或地下水污染相关问题？</p> <p style="text-align: center;">无</p>

地块名称	富春江路北侧、西大街以东、西大街以南地块
访谈日期	2021.6.24
访谈人员	姓名: 余湛 单位: 中岩大地 联系电话: 13710216772
受访人员	受访对象类型: <input type="checkbox"/> 土地使用者 <input type="checkbox"/> 企业管理人员 <input type="checkbox"/> 企业员工 <input type="checkbox"/> 政府管理人员 <input type="checkbox"/> 环保部门管理人员 <input checked="" type="checkbox"/> 地块周边工作人员或居民 姓名: 王成亮 单位: 职务或职称: 保安 联系电话: 13165039216
访谈问题	<p>1、本地块历史上是否有其它工业企业存在? <input type="checkbox"/> 是 <input checked="" type="checkbox"/> 否 <input type="checkbox"/> 不确定 若选是, 企业名称是: 伟华 起止时间是 年 年至 年</p> <p>2、本地块目前职工人数是多少?(仅针对在产企业提问)</p> <p>3、本地块是否有任何正规或非正规的工业固体废物堆放场? <input type="checkbox"/> 是 <input checked="" type="checkbox"/> 否 <input type="checkbox"/> 不确定 若选是, 堆放场在哪里? 堆放什么废弃物?</p> <p>4、本地块内是否有工业废水排放沟渠或渗坑? <input type="checkbox"/> 是 <input checked="" type="checkbox"/> 否 <input type="checkbox"/> 不确定 若选是, 排放沟渠的材料是什么? 是否有无硬化或防渗的情况?</p> <p>5、本地块内是否有产品、原辅材料、油品的地下储罐或地下输送管道? <input type="checkbox"/> 是 <input checked="" type="checkbox"/> 否 <input type="checkbox"/> 不确定 若选是, 是否发生过泄露? <input type="checkbox"/> 是 (发生过 次) <input type="checkbox"/> 否 <input type="checkbox"/> 不确定</p> <p>6、本地块是否有工业废水的地下储罐或地下输送管道? <input type="checkbox"/> 是 <input checked="" type="checkbox"/> 否 <input type="checkbox"/> 不确定 若选是, 是否发生过泄露? <input type="checkbox"/> 是 (发生过 次) <input type="checkbox"/> 否 <input type="checkbox"/> 不确定</p> <p>7、本地块内是否曾发生过化学品泄漏事故? 或是否曾发生过其它环境污染事故? <input type="checkbox"/> 是 (发生过 次) <input checked="" type="checkbox"/> 否 <input type="checkbox"/> 不确定 本地块周边附近地块是否曾发生过化学品泄漏事故? 或是否曾发生过其它环境污染事故? <input type="checkbox"/> 是 (发生过 次) <input checked="" type="checkbox"/> 否 <input type="checkbox"/> 不确定</p> <p>8、是否有废气排放? <input type="checkbox"/> 是 <input checked="" type="checkbox"/> 否 <input type="checkbox"/> 不确定 是否有废气在线监测装置? <input type="checkbox"/> 是 <input checked="" type="checkbox"/> 否 <input type="checkbox"/> 不确定 是否有废气治理设施? <input type="checkbox"/> 是 <input checked="" type="checkbox"/> 否 <input type="checkbox"/> 不确定</p> <p>9、是否有工业废水产生? <input type="checkbox"/> 是 <input checked="" type="checkbox"/> 否 <input type="checkbox"/> 不确定 是否有废水在线监测装置? <input type="checkbox"/> 是 <input checked="" type="checkbox"/> 否 <input type="checkbox"/> 不确定 是否有废水治理设施? <input type="checkbox"/> 是 <input checked="" type="checkbox"/> 否 <input type="checkbox"/> 不确定</p> <p>10、本地块内是否曾闻到过由土壤散发的异常气味? <input type="checkbox"/> 是 <input checked="" type="checkbox"/> 否 <input type="checkbox"/> 不确定</p> <p>11、本地块内危险废物是否曾自行利用处置? <input type="checkbox"/> 是 <input checked="" type="checkbox"/> 否 <input type="checkbox"/> 不确定</p> <p>12、本地块内是否有遗留的危险废物堆存?(仅针对关闭企业询问) <input type="checkbox"/> 是 <input checked="" type="checkbox"/> 否 <input type="checkbox"/> 不确定</p> <p>13、本地块内土壤是否曾受到过污染? <input type="checkbox"/> 是 <input checked="" type="checkbox"/> 否 <input type="checkbox"/> 不确定</p> <p>14、本地块内地下水是否曾受到过污染? <input type="checkbox"/> 是 <input checked="" type="checkbox"/> 否 <input type="checkbox"/> 不确定</p>

	<p>15、本地块周边 1km 范围内是否有幼儿园、学校、居民区、医院、自然保护区、农田、集中式饮用水水源地、引用水井、地表水体等敏感用地？  <input checked="" type="checkbox"/>是 <input type="checkbox"/>否 <input type="checkbox"/>不确定</p> <p>若选是，敏感用地类型是什么？距离有多远？          若有农田，种植农作物种类是什么？ 50m</p>
	<p>16、本地块周边 1km 内是否有水井？ <input type="checkbox"/>是 <input type="checkbox"/>否 <input checked="" type="checkbox"/>不确定</p> <p>若选是，水井用途是什么？          距离多远？          水井的用途？          是否发生水体浑浊、颜色或气味异常等现象？ <input type="checkbox"/>是 <input checked="" type="checkbox"/>否 <input type="checkbox"/>不确定          是否观察到水体中有油状物质？ <input type="checkbox"/>是 <input type="checkbox"/>否 <input type="checkbox"/>不确定</p>
	<p>17、本区域地下水用途是什么？  <input checked="" type="checkbox"/>是 <input type="checkbox"/>否 <input type="checkbox"/>不确定</p>
	<p>18、本地块内是否曾开展过环境调查监测工作？ <input type="checkbox"/>是 <input type="checkbox"/>否 <input checked="" type="checkbox"/>不确定</p> <p>曾开展过地下水环境调查监测工作？ <input type="checkbox"/>是 <input type="checkbox"/>否 <input checked="" type="checkbox"/>不确定</p> <p>展开过场地环境调查评估工作？  <input type="checkbox"/>是（<input type="checkbox"/>正在开展 <input type="checkbox"/>已经完成） <input type="checkbox"/>否 <input checked="" type="checkbox"/>不确定</p>
	<p>19、其它土壤或地下水污染相关问题？          无</p>

地块名称	富春江北路、峨眉山路历史地块
访谈日期	2021.6.24
访谈人员	姓名: 余德 单位: 中核大物 联系电话: 13162167712
受访人员	受访对象类型: <input type="checkbox"/> 土地使用者 <input type="checkbox"/> 企业管理人员 <input type="checkbox"/> 企业员工 <input checked="" type="checkbox"/> 政府管理人员 <input type="checkbox"/> 环保部门管理人员 <input type="checkbox"/> 地块周边工作人员或居民 姓名: 陈光宇 单位: 长江路街道办 职务或职称: 联系电话: 68979702
访谈问题	1、本地块历史上是否有其它工业企业存在? <input type="checkbox"/> 是 <input checked="" type="checkbox"/> 否 <input type="checkbox"/> 不确定 若选是, 企业名称是什么? 起止时间是 年至 年
	2、本地块目前职工人数是多少? (仅针对在产企业提问)
	3、本地块是否有任何正规或非正规的工业固体废物堆放场? <input type="checkbox"/> 正规 <input type="checkbox"/> 非正规 <input checked="" type="checkbox"/> 无 <input type="checkbox"/> 不确定 若选是, 堆放场在哪里? 堆放什么废弃物?
	4、本地块内是否有上述废液排放沟渠或渗坑? <input type="checkbox"/> 是 <input checked="" type="checkbox"/> 否 <input type="checkbox"/> 不确定 若选是, 排放沟渠的材料是什么? 是否有无硬化或防渗的情况?
	5、本地块内是否有化学品、危险废物等的地下储罐或地下输送管道? <input type="checkbox"/> 是 <input checked="" type="checkbox"/> 否 <input type="checkbox"/> 不确定 若选是, 是否发生过泄露? <input type="checkbox"/> 是 (发生过 次) <input type="checkbox"/> 否 <input type="checkbox"/> 不确定
	6、本地块是否有工业废水的地下输送管道或储存池? <input type="checkbox"/> 是 <input checked="" type="checkbox"/> 否 <input type="checkbox"/> 不确定 若选是, 是否发生过泄露? <input type="checkbox"/> 是 (发生过 次) <input type="checkbox"/> 否 <input type="checkbox"/> 不确定
	7、本地块内是否曾发生过化学品泄漏事故? 或是否曾发生过其它环境污染事故? <input type="checkbox"/> 是 (发生过 次) <input checked="" type="checkbox"/> 否 <input type="checkbox"/> 不确定 本地块周边临近地块是否曾发生过化学品泄漏事故? 或是否曾发生过其它环境污染事故? <input type="checkbox"/> 是 (发生过 次) <input checked="" type="checkbox"/> 否 <input type="checkbox"/> 不确定
	8、是否有废气排放? <input type="checkbox"/> 是 <input checked="" type="checkbox"/> 否 <input type="checkbox"/> 不确定 是否有废气在线监测装置? <input type="checkbox"/> 是 <input checked="" type="checkbox"/> 否 <input type="checkbox"/> 不确定 是否有废气治理设施? <input type="checkbox"/> 是 <input checked="" type="checkbox"/> 否 <input type="checkbox"/> 不确定
	9、是否有工业废水产生? <input type="checkbox"/> 是 <input checked="" type="checkbox"/> 否 <input type="checkbox"/> 不确定 是否有废水在线监测装置? <input type="checkbox"/> 是 <input checked="" type="checkbox"/> 否 <input type="checkbox"/> 不确定 是否有废水治理设施? <input checked="" type="checkbox"/> 是 <input type="checkbox"/> 否 <input type="checkbox"/> 不确定
	10、本地块内是否曾闻到过由土壤散发的异常气味? <input type="checkbox"/> 是 <input checked="" type="checkbox"/> 否 <input type="checkbox"/> 不确定
	11、本地块内危险废物是否曾自行利用处置? <input type="checkbox"/> 是 <input checked="" type="checkbox"/> 否 <input type="checkbox"/> 不确定
	12、本地块内是否有遗留的危险废物堆存? (仅针对关闭企业询问) <input type="checkbox"/> 是 <input type="checkbox"/> 否 <input checked="" type="checkbox"/> 不确定
	13、本地块内土壤是否曾受到过污染? <input type="checkbox"/> 是 <input checked="" type="checkbox"/> 否 <input type="checkbox"/> 不确定
	14、本地块内地下水是否曾受到过污染? <input type="checkbox"/> 是 <input checked="" type="checkbox"/> 否 <input type="checkbox"/> 不确定

	<p>15、本地块周边 1km 范围内是否有幼儿园、学校、居民区、医院、自然保护区、农田、集中式饮用水水源地、引用水井、地表水体等敏感用地？  <input checked="" type="checkbox"/>是 <input type="checkbox"/>否 <input type="checkbox"/>不确定</p> <p>若选是，敏感用地类型是什么？距离有多远？          若有农田，种植农作物种类是什么？          50m</p>
	<p>16、本地块周边 1km 内是否有水井？  <input checked="" type="checkbox"/>是 <input type="checkbox"/>否 <input type="checkbox"/>不确定</p> <p>若选是，请描述水井位置          距离多远？          水井的用途？          是否发生过水体混浊、颜色或异味异常等现象？  <input type="checkbox"/>是 <input type="checkbox"/>否 <input type="checkbox"/>不确定</p> <p>是否观察到水体中有油状物质？  <input type="checkbox"/>是 <input type="checkbox"/>否 <input type="checkbox"/>不确定</p>
	<p>17、本区域地下水用途是什么？周边地表水用途是什么？          农业</p>
	<p>18、本地块内是否曾开展过环境调查监测工作？  <input type="checkbox"/>是 <input type="checkbox"/>否 <input checked="" type="checkbox"/>不确定</p> <p>曾开展过地下水环境调查监测工作？  <input type="checkbox"/>是 <input type="checkbox"/>否 <input checked="" type="checkbox"/>不确定</p> <p>展开过场地环境调查评估工作？  <input type="checkbox"/>是（<input type="checkbox"/>正在开展 <input type="checkbox"/>已经完成） <input type="checkbox"/>否 <input checked="" type="checkbox"/>不确定</p>
	<p>19、其它土壤或地下水污染相关问题？          无</p>